# K A T A L O G

## Profesionální vlasová kosmetika z Itálie

Made in Italy with love

www.farmavita.sk

FarmaVita
cosmetic research laboratories

FarmaVita
cosmetic research laboratories

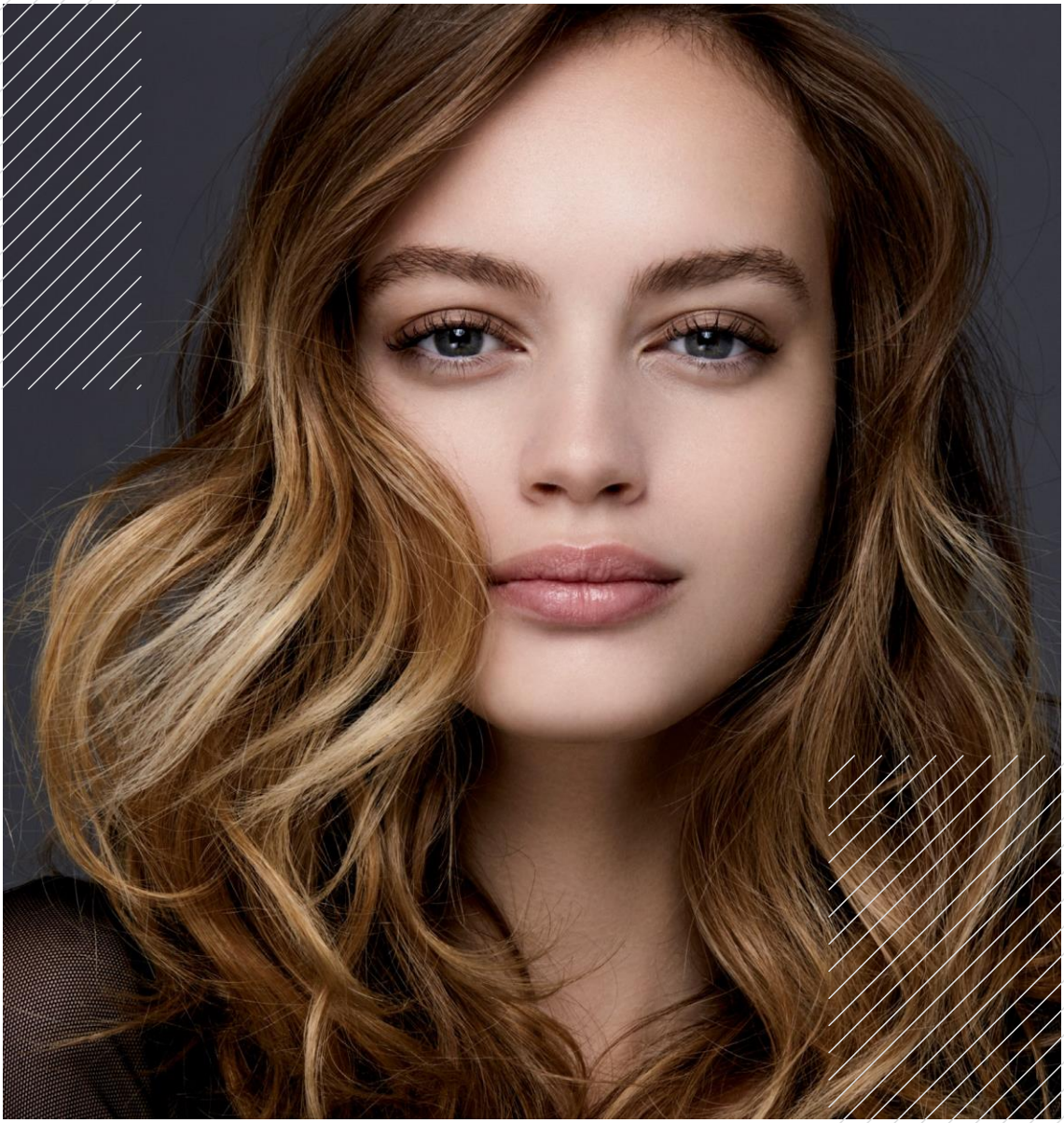

# Life Color Plus
**Professional**

## Trvanlivá krémová barva Life Color Plus 100ml na bázi extraktu z para ořechu s nízkým obsahem amoniaku

**LIFE COLOR PLUS**

| | |
|---|---|
| Size: | *100 ml / 3.38fl.oz* |
| Formula: | *Balanced formula* |
| Technology: | *Excelsa Hp* |
| Standard mix ratio | *1:1,5* |
| Intense result | *1:1* |
| No. Nuances: | *122* |

***+12 Mineral Shadows***

# LIFE COLOR PLUS

TECHNOLOGY: **EXCELSA HP**

Permanentní odolná krémová barva na vlasy s výtažkem z para ořechu. Jejím základem je unikátní složení s výbornými technologickými vlastnostmi pro dokonalou barvu vašich vlasů. Moderní technologie Excelsa Hp zaměřená na ochranu zdraví člověka zaručuje pravidelnou výživu nutnou k obnovení vlasů, neboť podporuje její základní komponenty: objem vody, množství bílkovin a lipidů. Obsah amoniaku v barvě je 0,2 % (tmavší tóny) a 3,36 % (super zesvětlující tóny). Díky speciálním přísadám je barva trvanlivější: laboratorní testy prokázaly 30% zvýšení odolnosti barvy, což zajišťuje zlepšení kvality vlasů a účinnou ochranu proti UV záření. Barva je vytvořena na fialovém základě, díky čemuž je eliminován vznik zeleného odstínu na vlasech.

**Postup míchání:**
- V nekovové nádobě smíchejte krémovou barvu Life Color Plus a oxidační činidlo 3% (10vol), 6% (20vol), 9% (30vol), 12% (40vol) v poměru 1:1,5;
- V případě super blond odstínů použijte oxidační činidlo 12% (40vol) v poměru 1:2;
- Pro dosažení sytějšího zbarvení smíchejte krémovou barvu Life Color Plus a oxidační činidlo 3% (10vol), 6% (20vol), 9% (30vol) nebo 12% (40vol) v poměru 1:1.

**Návod k použití:**
0-50% šedivých vlasů: použijte barvu zvoleného odstínu.
50 - 100% šedivých vlasů: použijte polovinu tuby barvy zvoleného odstínu a polovinu tuby podobných přirozených odstínů v poměru přibližně 1:1 (například 6.35+6.0).
První použití (nebarvené vlasy): nejprve naneste část směsi po celé délce vlasů kromě kořínků a počkáme 20 minut. Zbytek směsi dejte na kořínky a počkejte dalších 20 minut. Celkový čas působení barvy: 40 minut.
Barvení odrostlých kořínků vlasů: naneste část směsi na odrostlé kořínky a nechejte působit 20-30 minut. Zbytek směsi naneste na celou délku vlasů kromě kořínků a počkejte dalších 10-15 minut.

**Doba působení:**
Jestliže barvíte tón v tónu, aplikujte oxidační činidlo 3% (10vol) na 30-40 min. Pokud barvíte šedivé vlasy, použijte oxidační činidlo 6% (20vol) na 30-45 min. Pokud chcete vlasy zesvětlit o 2-3 tóny, zvolte oxidační činidlo 9% (30vol) na 30-40 min. K zesvětlení o 4-5 tónů použijte intenzivnější odbarvovače — naneste oxidační činidlo 9% (30vol) nebo 12% (40vol) na 40-45 min.
Po nabarvení: umyjte vlasy teplou vodou, použijte šampón na barvené vlasy Back Bar Color Fig&Almond.
Naše doporučení:

**Pro lepší udržení pigmentu ve vlasech a zamezení rychlému vymývání barvy doporučujeme:**
1) Šampón Amethyste Color
2) Masku Amethyste Colour Mask
3) Sérum na vlasy Amethyste Color Re-Vital Restoring Lotion
4) Tónující a obnovující masku Amethyste Colouring Mask
Nové odstíny Booster:
Tři odstíny - červený (0.66), oranžový (0.44) a fialový (0.22) po smíchání v různých poměrech dokážou vytvořit několik variant zářivé barvy. Boostery se doporučuje používat boostery k tónování, barvení a zesilování barvy a dále k obnovení barvy.

• **Zesílení barvy.** K tomuto účelu smíchejte požadovaný odstín LIFE COLOR PLUS se zesilovačem barvy Booster, čímž zvýšíte zářivost a intenzitu barvy. Míchání: barva LIFE COLOR PLUS + Booster v poměru 2:1 s oxidačním činidlem v poměru 1:1,5. Příklad: smíchejte 40 ml LIFE COLOR PLUS + 20 ml zesilovač barvy + 90 ml oxidačního činidla Life Cream Developer. Doba působení je 35 minut.
• **Barvení několika odstíny současně, Ombré, funny color.** Pro vytvoření barevných a zářivých pramenů na zesvětlených vlasech smíchejte zesilovač barvy v poměru 1:1 s 1,5% oxidačním činidlem Life Cream Developer. V původní podobě se může aplikovat na zesvětlené vlasy. Doba působení je 35 minut.
• **Obnovení barvy.** Tvorba kreativních odstínů. Abyste obnovili barvu a dopřáli vlasům lesk, musíte smíchat požadovaný odstín Booster s Amethyste Color Mask. Doba působení je 5-15 minut. Smyjte bez použití šampónu.

# LIFE COLOR PLUS **CHART**

**122** nuances available

| BOOSTERS | | | |
|---|---|---|---|

| NEUTRAL | 10.00 |
|---|---|

| SUPER LIGHTENERS - MIXING RATIO 1:2 | 900 | 901 | 902 | 903 | 911 |
|---|---|---|---|---|---|
| | 12.18 | 12.16 | 12.61 | 12.81 | 12.89 |

| | NATURALS | INTENSE NATURALS | WARM NATURALS | MAT NATURALS | ASH | | GOLDENS | | | BROWN - BEIGE | | | | | | | | | | MAHOGANY | COPPERS | | | | | REDS | | | VIOLET | | |
|---|---|---|---|---|---|---|---|---|---|---|---|---|---|---|---|---|---|---|---|---|---|---|---|---|---|---|---|---|---|---|---|
| 10 | 10.0 | | | | 10.1 | | | | | | | | 10.7 | | | | | | 10.02 | | | | | | | | | | | | |
| 9 | 9.0 | 9.00 | | 9.07 | 9.1 | 9.11 | 9.3 | 9.33 | | | | | 9.7 | | | 9.13 | | | 9.02 | | | | | | | | | | | | 9.22 |
| 8 | 8.0 | 8.00 | 8.03 | 8.07 | 8.1 | 8.11 | 8.3 | 8.33 | 8.34 | | | | 8.7 | | | 8.13 | | | | | 8.4 | | | 8.45 | | | | 8.66 | | | |
| 7 | 7.0 | 7.00 | 7.03 | 7.07 | 7.1 | 7.11 | 7.3 | 7.33 | | 7.31 | 7.32 | | 7.7 | 7.77 | | 7.13 | | | | | 7.4 | 7.43 | 7.44 | 7.45 | 7.46 | 7.62 | 7.64 | 7.66 | | | |
| 6 | 6.0 | 6.00 | 6.03 | 6.07 | 6.1 | 6.11 | 6.3 | | 6.34 | 6.31 | 6.32 | 6.35 | 6.7 | 6.77 | 6.52 | 6.13 | | 6.15 | | 6.5 | 6.4 | 6.43 | | 6.45 | 6.46 | 6.62 | 6.64 | 6.66 | | 6.26 | |
| 5 | 5.0 | 5.00 | 5.03 | 5.07 | 5.1 | | 5.3 | | | 5.31 | | 5.35 | 5.7 | 5.77 | 5.52 | | 5.12 | | | 5.5 | 5.4 | 5.43 | | | | 5.62 | 5.64 | | 5.20 | | |
| 4 | 4.0 | 4.00 | 4.03 | | 4.1 | | 4.3 | | | | | 4.35 | | 4.77 | 4.52 | | 4.12 | | | 4.5 | 4.4 | | | | | | | | 4.20 | | |
| 3 | 3.0 | | | | | | | | | | | | | | | | | | | | | | | | | | | | | | |
| 1 | 1.0 | | | | 1.10 | | | | | | | | | | | | | | | | | | | | | | | | | | |

Life Color Plus
Professional

## LIFE CREAM DEVELOPER

TONE ON TONE | 10 VOL | 20 VOL | 30 VOL | 40 VOL

100 / 1000 ml

**Aktivátor Tón v tónu (1,5 %)**
používáme k tónování tmavých a světlých vlasů, především na blond vlasy. Funguje s amoniakovými barvami i s barvami bez obsahu amoniaku.
Návod k použití: smíchejte 1 díl barvy a 2 díly aktivační směsi.
Nechejte působit 20-30 minut a poté důkladně umyjte.
**Life Cream Developer** (oxidační emulze) – stabilizační emulze s balzámem. Má antistatický účinek. 3% (10vol), 6% (20vol), 9% (30vol), 12% (40vol)
Směs používáme vždy, když je vyžadována oxidační chemická reakce (v průběhu barvení a odbarvování). Složení emulze chrání vlasy před agresivním účinkem chemických látek (obsahuje antistatické přísady a balzám).
**Návod k použití:**
Ke kosmetickému barvení se míchá v poměru 1:1,5.
Pro získání sytější barvy smíchejte v poměru 1:1. Pokud používáte superblond, smíchejte v poměru 1:2.
**Návod k použití: 10 vol (3%):**
– Odstín na odstín a ztmavení – smíchejte v poměru 1:1,5.
– tónování – smíchejte v poměru 1:2 nebo 1:3 s jakoukoliv barvou.

100 ml

## LIFE DECOLOR

ZESVĚTLUJÍCÍ KRÉM AŽ O 6 TÓNŮ

**Profesionální krém** – zesvětluje vlasy až o 6 odstínů. Nepoškozuje strukturu vlasů a celistvost kapilárních vláken. Zesvětlující krém obsahuje mnohem méně amoniaku v porovnání s jinými přípravky k zesvětlování vlasů. Revoluční složení obsahující odbarvovací prvky nejnovější generace obsahuje změkčující látky, které zajistí pečlivé a intenzivní zesvětlení vašich vlasů. Používáme společně s oxidačním činidlem 6%, na tvrdé a hrubé (afrického typu) vlasy můžeme používat 9%, 12%. Neaplikujte na pokožku hlavy.

Nák použití:. Smíchejte 1 díl krému a 2 díly oxidačního činidla. Pokud zesvětlujete oblast vedle kořínků, zvolte oxidační činidlo 20 ml (6%), na tvrdé a hrubé (afrického typu) vlasy můžete používat 6% a 9%. Rovnoměrně naneste na vlasy. Zabraňte styku přípravku s pokožkou a očima. Nechejte působit na vlasech, dokud nedosáhnete požadované barvy. Poté si vlasy důkladně umyjte a použijte jemný šampón. Vlasy vysušte a upravte. Celková doba působení krému nesmí být překročena.

500 gr 30 gr

500 gr

## BLUE BLEACHING POWDER

## WHITE BLEACHING POWDER

BEZPEČNÉ PŮSOBENÍ! NEJLEPŠÍ VÝSLEDKY! ZESVĚTLENÍ O 6 TÓNŮ!

**Odbarvovací granulovaný pudr vyrobený ve dvou variantách: bílý - bez vůně, modrý - obsahuje modrý pigment a parfém.**
Umožňuje používat jakékoliv techniky během různých typů odbarvování. Pudr nekrystalizuje a nevstřebává tekutinu. K jeho rozpuštění používáme oxidační činidlo Cream Developer. Obsahuje změkčující složky, které chrání vlasy před účinkem peroxidu vodíku. Zachycuje vlhkost ve vlasech, zajišťuje lesk a měkkost. Usnadňuje rozčesávání vlasů. Struktura vlasového keratinu se nepoškodí, vlasy zůstanou měkké, zářivé a hedvábné.
**Návod k použití:** smíchejte 25 ml pudru a 60 ml oxidačního činidla Cream Developer.
20 vol (6%) zesvětlí o 3-4 odstíny, nechejte působit 30 min.
30 vol (9%) zesvětlí o 4-5 odstínů, nechejte působit 30-40 min.

# SUPREMA COLOR

Suprema Color 60 ml
Je založena na makadamovém, arganovém a avokádovém oleji.
Nízký obsah amoniaku.

Ovocný vůňa

SUPREMA COLOR

| | |
|---|---|
| Size: | *60 ml / 2.11 fl.oz* |
| Formula: | *Balanced Formula* |
| Technology: | *Prodigious Oil Complex* |
| Standard mix ratio | *1:1,5* |
| Intense result | *1:1* |
| No. Nuances: | *110* |

***+12 Mineral Shadows***

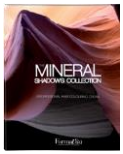


# SUPREMA COLOR

TECHNOLOGY: **PRODIGIOUS OIL COMPLEX**

Profesionální odolná krémová barva na vlasy, která díky svému jedinečnému složení zakryje jakékoliv šediny. Zajistí 100% zabarvení šedin. Suprema Color zaručí sytý, lesklý a jasný výsledek. Podílejí se na něm složky nejvyšší kvality a základ v krémové podobě. Barva obsahuje velké množství kondicionérů, které působí společně s několika oleji. Po nabarvevní je vnější vrstva vlasu těsně uzavřená. Vlasy získají lesklý, hedvábný vzhled a díky obsaženým olejům jsou zdravější.

**Míchání:**
Smíchejte Suprema Color 1:1,5 a oxidační činidlo Cream Developer 10/20/30/40 vol. nebo 1:2 s 40 vol., pokud potřebujete extra zesvětlení vlasů. Pro intenzivnější zabarvení smíchejte Suprema Color 1:1 s Cream Developer 10/20/30/40 vol.

**Návod k použití:**
Do 50% šedivých vlasů: použijte barvu zvoleného odstínu.
50 - 100% šedivých vlasů: použijte polovinu tuby barvy zvoleného odstínu a polovinu tuby podobných přirozených odstínů v poměru přibližně 1:1 (například 6.35+6.0).

**Doba působení:**
Jestliže barvíte tón v tónu, aplikujte oxidační činidlo 3% (10vol) na 30-40 min. Pokud barvíte šedivé vlasy, použijte oxidační činidlo 6% (20vol) na 30-45 min. Pokud chcete vlasy zesvětlit o 2-3 tóny, zvoltee oxidační činidlo 9% (30vol) na 30-40 min. K zesvětlení o 4-5 tónů použijte intenzivnější odbarvovače — naneste oxidační činidlo 9% (30vol) nebo 12% (40vol) na 40-45 min.
**Po nabarvení:** umyjte vlasy teplou vodou, použijte šampón na barvené vlasy Back Bar Color Fig&Almond nebo Amethyste ColorShampoo.

**První použití (nebarvené vlasy):** nejprve naneste část směsi po celé délce vlasů kromě kořínků a počkejte 20 minut. Zbytek směsi naneste na kořínky a počkejte dalších 20 minut. Celkový čas působení barvy: 40 minut.

**Barvení odrostlých kořínků vlasů:** naneste část směsi na odrostlé kořínky a nechejte působit 20-30 minut. Zbytek směsi naneste na celou délku vlasů kromě kořínků a počkejte dalších 10-15 minut.

**Technologie a vůně:**
• Vůně – nová inovativní ovocná vůně s jarní svěžestí. Pomáhá zakrýt vůni amoniaku a zpříjemní průběh barvení zákazníkům i kadeřníkovi.
• Velkolepá sada olejů: arganového, makadamiového a avokádového představuje silnou kombinaci změkčujících a pečujících složek, které dodají vlasům úžasný lesk, péči a ochranu.
1. Makadamiový olej je bohatý na kyselinu olejovou, palmitoolejovou a linolovou, jakož i o nasycené mastné kyseliny s unikátními změkčujícími vlastnostmi.
2. Arganový olej je jedním z nejvzácnějších a nejcennějších olejů na Zemi. Je bohatý na vitamin E, kyselinu linolovou, přírodní tokoferoly, které dodávají oleji antioxidační vlastnosti a lesk.
3. Avokádový olej obsahuje mastné kyseliny (84 %), vitamin A, vitamin B, díky čemuž je mimořádně účinnou pečující složkou.
4. Krémová zásada je bohatá na pečující složky a tuky.

# SUPREMACOLOR **CHART**

**110** nuances available

| CORRECTORS | | | | | |
|---|---|---|---|---|---|

| NEUTRAL | 10.00 |
|---|---|

| SUPER LIGHTENERS MIXING RATIO 1:2 | 900 | 901 | 902 | 903 |
|---|---|---|---|---|
| | 12.16 | 12.61 | 12.81 | 12.89 |

| | NATURALS | | INTENSE NATURALS | | WARM NATURALS | | MAT COLD NATURALS | ASH | | GOLDENS | | BROWNS / BEIGES | | | | | | | | | REDS | | | | | | VIOLETS / IRISEE | | |
|---|---|---|---|---|---|---|---|---|---|---|---|---|---|---|---|---|---|---|---|---|---|---|---|---|---|---|---|---|---|
| | .0 | .00 | .03 | .07 | .01 | .11 | .03 | .34 | .31 | .32 | .35 | .52 | .7 | .77 | .02 | .12 | .13 | .4 | .44 | .45 | .5 | .62 | .66 | .20 | .26 | .22 |
| 10 | 10.0 | | | | 10.1 | | | | | | | | | | 10.02 | | | | | | | | | | | |
| 9 | 9.0 | | | 9.07 | 9.1 | 9.11 | 9.3 | | | | | | | | 9.02 | | 9.13 | | 9.44 | | | | | | | 9.22 |
| 8 | 8.0 | 8.00 | 8.03 | 8.07 | 8.1 | 8.11 | 8.3 | 8.34 | | | | | 8.7 | | | 8.12 | 8.13 | | 8.44 | 8.45 | | | 8.66 | | | |
| 7 | 7.0 | 7.00 | 7.03 | 7.07 | 7.1 | 7.11 | 7.3 | 7.34 | 7.31 | 7.32 | | | 7.7 | | | | 7.13 | 7.44 | 7.4 | 7.45 | | 7.62 | 7.66 | | | |
| 6 | 6.0 | 6.00 | 6.03 | 6.07 | 6.1 | 6.11 | 6.3 | 6.34 | 6.31 | 6.32 | 6.35 | 6.52 | 6.7 | 6.77 | | | 6.13 | 6.4 | | 6.45 | 6.5 | 6.62 | 6.66 | | 6.26 | |
| 5 | 5.0 | 5.00 | 5.03 | 5.07 | 5.1 | | 5.3 | | 5.31 | | 5.35 | 5.52 | 5.7 | 5.77 | | 5.12 | | 5.4 | | | 5.5 | 5.62 | | 5.2 | | |
| 4 | 4.0 | 4.00 | 4.03 | | 4.1 | | 4.3 | | | | 4.35 | 4.52 | | 4.77 | | 4.12 | | 4.4 | | | 4.5 | | | 4.2 | | |
| 3 | 3.0 | | | | | | | | | | | | | | | | | | | | | | | | | |
| 2 | 2.0 | | | | | | | | | | | | | | | | | | | | | | | | | |
| 1 | 1.0 | | | | 1.10 | | | | | | | | | | | | | | | | | | | | | |

# SUPREMA COLOR

***Bezpečné pôsobenie!***
***Najlepšie výsledky! Zosvetlenie o 8 tónov***

60 / 1000 ml

500 / 70 / 30 gr

## SUPREMA CREAM DEVELOPER

**Tone on tone | 10 Vol | 20 Vol | 30 Vol | 40 Vol**

**Aktivátor Tón v tónu (1,5 %)**
používáme k tónování tmavých a světlých vlasů, především na blond vlasy. Funguje s amoniakovými barvami i s barvami bez obsahu amoniaku.

**Návod k použití:** smíchejte 1 díl barvy a 2 díly aktivační směsi. Nechejte působit 20-30 minut a poté vlasy důkladně umyjte.

**Suprema Cream Developer** (oxidační emulze) – stabilizační emulze s balzámem a antistatickým účinkem. 3% (10vol), 6% (20vol), 9% (30vol), 12% (40vol).
Směs používáme vždy, když je vyžadována oxidační reakce (v průběhu barvení a odbarvování). Složení emulze chrání vlasy před agresivním účinkem chemických látek (obsahuje antistatické přísady a balzám).

**Návod k použití:**
Ke kosmetickému barvení se míchá v poměru 1:1,5.
Pro získání sytější barvy smíchejte v poměru 1:1.
Při použití superblond smíchejte v poměru 1:2.

**Návod k použití: 10 vol (3%):**
– Odstín na odstín a ztmavení – smíchejte v poměru 1:1,5.
– tónování – smíchejte v poměru 1:2 nebo 1:3 s jakoukoliv barvou.

## SUPREMA BLEACHING POWDER

**KEY INGREDIENTS: RICE STARCH**

**Suprema Color Blue Bleaching Powder** – odbarvovací granulovaný pudr modré barvy s vysokou intenzitou zesvětlení, obsahuje parfémované přísady. Je určen pro nepoddajné husté vlasy a je ideální při radikální změně účesu. Umožňuje používání rychlých a otevřených technik. U jemných vlasů a pokožky hlavy se nedoporučuje používat oxidační činidlo více než 6%. Pudr nekrystalizuje a nevsakuje tekutinu, což umožňuje používat jakékoliv techniky a všechny druhy odbarvení. K přípravě se používá oxidační činidlo Cream Developer. Obsahuje látky se změkčujícím účinkem, které chrání vlasy před poškozením.

**Způsob použití:** Smíchejte 25 ml pudru s 60 ml oxidačního činidla Cream Developer.

20 vol (6%) zesvětlí o 4-5 tónů, doba působení 20-25 minut.

30 vol (9%) zesvětlí o 5-6 tónů, doba působení 25-35 minut.

40 vol (12%) zesvětlí o 8 a více tónů, doba působení 35-45 minut.

Směs 3 vzácných olejů, které zajistí luxusní lesk, výjimečnou výživu a ochranu

## 3 Vzácné Oleje

MAKADAMIOVÝ + ARGANOVÝ + AVOKÁDOVÝ

**Makadamiový olej**
Pochází z plodů Macadamia (Macadamia Ternifolia), což je původně australský ořech. Je velmi bohatý na kyselinu olejovou, kyselinu palmitoolejovou a linolenovou. Dále obsahuje nasycené mastné kyseliny, které dodávají oleji nedostižné zvláčňující vlastnosti.

**Arganový olej**
Arganový olej se získává z plodů marockého arganového stromu (Argania Spinosa). Patří k nejvzácnějším a nejcennějším olejům na světě. Je bohatý na vitamin E, kyselinu linolovou, přírodní tokoferoly, které dodávají oleji antioxidační vlastnosti a lesk.

**Avokádový olej**
Avokádový olej se získavá z plodů exotického (avokádového) stromu. Díky vysokému obsahu nenasycených mastných kyselin (84%), vitaminu A, vitaminu B je avokádový olej velmi účinnou výživovou složkou.

NATUR ALI
naturals
MARRONI
browns
BIONDI
blondes
ROSSI
reds
RA MATI
coppers
CENERE/BEIGE
ash/beige
VIOLA/IRISEE
violets/irisee
2.0
3.0
4.0
5.0
6.0
7.0
8.0
9.0
10.0
6.31
7.31
5.32
7.32
5.34
6.34
5.35
6.35
7.35
5.77
6.77
7.77
6.1
7.1
7.13
8.13
9.13
5.3
6.3
7.3
8.3
9.3
9.01
9.02
9.03
4.52
5.5
6.52
6.66
7.66
6.62
5.4
7.4
7.43
5.20
6.26

# Krémová barva bez amoniaku s arganovým olejem a vitaminem E, 100 ml

Zelené jablkO
Vůňa

| B.LIFE COLOR | |
|---|---|
| Size: | *100 ml / 3.38 fl.oz* |
| Formula: | *Gentle Ammonia Free* |
| Technology: | *Argan oil + Vitamin E* |
| Standard mix ratio | *1:1,5* |
| Intense result | *1:1* |
| No. Nuances: | *45* |

# B.LIFE COLOR

TECHNOLOGY: **ARGAN OIL+ VITAMIN E**

**B.Life Color** krémová barva bez amoniaku s arganovým olejem a vitaminem E.
Arganový olej, který se získává ze semen plodů arganového stromu (Argania spinosa) je bohatý na vitaminy A, B1, B2, B6, E, karoten a polynenasycené mastné kyseliny Omega-6 (více než 80 %). Díky obsahu 9 nenahraditelných mastných kyselin chrání olej vlasy před poškozením volnými radikály a zároveň je omlazuje. Zpevňuje vlasy a odstraňuje suchost pokožky, obnovuje poškozené konečky a strukturu vlasů po celé délce. B.Life Color odpovídá vysokému standardu, který zajišťuje rovnoměrné nabarvení a co nejpřirozenější vzhled. Inovovaná technologie umožňuje snížit množství disperzního pigmentu v barvě, ale kvalita nabarvení se přitom nemění. Lékařské testy potvrdily, že tento způsob barvení není zdraví škodlivý. B.life Color nabízí optimální zabarvení šedivých vlasů a zanechává vlasy měkké, pružné, dodává jim přirozený lesk a hebkost.

**Míchání:** smíchejte v nekovové nádobě krémovou barvu B.Life Color a oxidační činidlo v poměru 1:1,5;
- pro obnovení barvy – použijte oxidační činidlo Cream Developer 1,5% (5vol);
- pro zakrytí šedin (50%) – použijte oxidační činidlo Cream Developer 3% (10vol);
- pro zakrytí šedin (100%) – použijte oxidační činidlo Cream Developer 6% (20vol).

Pro dosažení sytějšího nabarvení smíchejte v poměru 1:1.
Doba barvení 25-30 min, doba působení na šediny 50 minut na kořínících.
**Po barvení:**
Následně důkladně opláchněte vlasy teplou vodou a umyjte šamponem na barvené vlasy.

**Doporučení technologů:**
Pro zachování pigmentu ve vlasech a k zamezení jeho rychlého vymývání doporučujeme používat:
1) Šampón Amethyste Color s maskami Amethyste Colouring Mask
2) Šampón Amethyste Color s maskami Amethyste Color Mask a sérum Amethyste Color Re – Vital Restoring Lotion

# EVE
EXPERIENCE

První permanentní krémová barva na vlasy EVE Experience, 100 ml nové generace s technologií INFINITE COLOR+ a
KV TECHNOLOGY, vytvořená v souladu s vědou a přírodou

# THE SHADE PALETTE

**70 RICH VIBRANT** INTERMIXABLE SHADES

| | .0 | .03 | .07 | .1/.11 | .12 | .3 | .33 | .13 | .8 | .81 | .82 | .02 | .35 | .4/.43/.44 | .5 | .62 | .66 | .20/.21/.22 |
|---|---|---|---|---|---|---|---|---|---|---|---|---|---|---|---|---|---|---|
| | Naturals | Warm Naturals | Matt Cool Naturals | Ash | | Golden | | Brown Beige | | | | | | Copper | Mahogany | Red | | Violet/Irisè |
| 10 | 10.0 | | | 10.11 | | 10.3 | | | | | 10.82 | 10.02 | | 10.43 | | | | 10.21 |
| 9 | 9.0 | | 9.07 | 9.1 | 9.12 | 9.3 | 9.33 | 9.13 | | | 9.82 | 9.02 | | | | | | 9.22 |
| 8 | 8.0 | 8.03 | 8.07 | 8.1 | 8.12 | 8.3 | | 8.13 | 8.8 | | | | | 8.4 | | | 8.66 | |
| 7 | 7.0 | 7.03 | 7.07 | 7.1 | | 7.3 | | | 7.8 | 7.81 | 7.82 | | | 7.44 | | | | |
| 6 | 6.0 | 6.03 | 6.07 | 6.1 | 6.12 | 6.3 | | | 6.8 | | | | 6.35 | | | 6.62 | 6.66 | |
| 5 | 5.0 | 5.03 | 5.07 | | | | | | | 5.81 | | | 5.35 | 5.4 | 5.5 | | | 5.20 |
| 4 | 4.0 | 4.03 | | | | | | | 4.8 | | | | 4.35 | | | | | |
| | | | | | | | | | | Superlighteners | | | | | | | | |
| 3 | 3.0 | | | | | | | | | 11.21 | 11.21 | 11.01 | 11.02 | 11.11 | | | | |
| | | | | | | | | | | Boosters | | | Clear | | | | | |
| 1 | 1.0 | | | 1.10 | | | | | | RED | VIOLET | BLUE | | 0.0 | | | | |

EVE
EXPERIENCE

DivOké bObule vôňa

| EVE EXPERIENCE | |
|---|---|
| Size: | *100 ml / 3.38 fl.oz* |
| Formula: | *Gentle PPD & Resorcinol Free Low Ammonia %* |
| Technology: | *KV Tech & Infinite Color+* |
| Standard mix ratio | *1:1,5* |
| Intense result | *1:1* |
| No. Nuances: | *70* |

## EVE EXPERIENCE

TECHNOLOGY: **KV & INFINITE COLOR+**

EVE EXPERIENCE NAJLEPŠIA VOĽBA

První permanentní krémová barva na vlasy nové generace s technologií INFINITE COLOR+ a KV TECHNOLOGY. Bez PPD a resorcinolu. Šetrné složení pro citlivou pokožku hlavy. Nízký obsah amoniaku (maximálně 1 % v poměru 1:1,5). +25 % více lipidů a pečujících složek. Zajistí dokonalé pohodlí pro vlasy a pokožku hlavy. Barva je obohacena o rostlinný keratin KV Technology. Výsledek: +75 % delší trvanlivost barvy, +23 % zvýšení zářivosti, sytosti a trvanlivosti, 100% krytí šedin.

Velmi kvalitní pigmenty a složení vhodné pro vegany

**Míchání:** 1: 1,5 . Pro dosažení sytější barvy je poměr míchání 1:1. Pro superblond použijte poměr 1:2.

# THE BETTER CHOICE

První permanentní krémová barva na vlasy nové generace s technologií INFINITE COLOR+ a KV TECHNOLOGY, vytvořená v souladu s vědou a přírodou.

**+75 %** delší trvanlivost barvy

**+23 %** intenzivnější barva

**100%** krytí šedin

500 / 30 gr

## EVE BLEACHING POWDER

UP TO 9 LEVELS OF LIFT

**Melírovací prášek Eve Experience**
Prášek, který nepráší, vhodný k odbarvení o 9 odstínů, světlemodrá barva

**Co je nového?**
- ✓ ***Odbarvení o 9 odstínů***
- ✓ ***Rychlé působení: je o 20 % rychlejší***
- ✓ ***Příjemná konzistence: lepší textura, vhodná pro každou techniku***
- ✓ ***Žádný žlutý efekt: perfektní blond výsledky***
- ✓ ***KV-technologie: obohacený rostlinným keratinem***
- ✓ ***Nízký obsah amoniaku***

**Absolutní novinka**
Inovativní receptura EVE je schopna zadržet amoniak a postupně jej během odbarvování uvolňovat, což umožňuje dosažení vysokého stupně odbarvení s nižší koncentrací amoniaku, než je tomu u jiných klasických melírovacích prášků. Tento systém zajistí příjemný pocit klintům i kadeřníkovi a snižuje nežádoucí zápach amoniaku. Melírovací prášek EVE, obohacený technologií KV, umožňuje maximální odbarvení bez negativního vlivu na kvalitu vlasů.

**Jak používat**
Melírovací prášek Eve je ideální k míchání s činidlem Eve Cream Developer a je možné jej míchat ve variabilním poměru, který se pohybuje od 1: 1 do 1: 2. Poměr míchání, který zvolíte, se bude lišit v závislosti na preferenci struktury, konzistence a techniky.
**Poměr 1:1:** nabízí hutnější konzistenci, ideální k použití s otevřenými technikami. Tento poměr použijte, pokud chcete více odbarvené vlasy.
**Poměr 1:2:** nabízí lehčí konzistenci, je nejvhodnější k použití s uzavřenými technikami. Ideální roztíratelnost je vhodná pro techniky ombre.

100 / 1000 ml

## EVE CREAM DEVELOPER

10 VOL | 20 VOL | 30 VOL | 40 VOL

**Eve Experience Krémový peroxid**
Dostupný v 3%, 6%, 9%

Krémová textura, ideální pro jednoduchou a přesnou aplikaci. Jemné složení bez parabenů, parafínů a minerálních olejů.

omniplex PROFESSIONAL

# PREMIUM SALON SERVICE

100 ml

500 ml

500ml

10 ml

## KIT OMNIPLEX SYSTEM

THE INNOVATION: **A NEW MOLECULAR TECHNOLOGY**

Omniplex je nový, exkluzivní způsob ochrany vlasového vlákna založený na molekulární rekonstrukci. Skládá se ze speciální směsi aktivních molekul. Tato technologie se vyznačuje tím, že molekula, která je součástí amino-skupiny se nachází na okrajích polymerového řetězce. Její vlastnosti umožňují, aby se na vlasy navázala ve tvaru připomínajícím „podkovu“. Kromě toho chemické a fyzikální vlastnosti aktivních složek s vysokou molekulovou hmotností působí na vlasy a nejsou odstraněny ani při použití šampónu. Díky tomuto tajemství je Omniplex tak účinný!

**Omniplex n.1 Bond maker**
Přípravek určený k záchraně a regeneraci vlasů během barvení, super odbarvování, ondulaci a narovnávání. Používá se jako doplňkový přípravek k veškerým barvám, odbarvovacím přípravkům, přípravkům k narovnávání nebo ondulaci vlasů. Omniplex je možné použít také jako prostředek k intenzivnímu zpevnění vlasů, jestliže smícháte Omniplex č 1 a č 2.
**Omniplex n.2 Bond reinforcer**
Aplikuje se po použití Omniplex č 1, aby zintenzivnil jeho účinek. Je dalším krokem v systému Omniplex, který posiluje a doplňuje účinek Omniplex č 1. Nanášejte v umyvadle bezprostředně po použití Omniplex č.1. Za 5-10 minut důkladně opláchněte.

**Barvení vlasů.**
Smíchejte barvu a potřebné množství oxidačního krému. Dodržujte váš obvyklý postup při barvení. Po důkladném smíchání barvy a oxidačního činidla přidejte 1 ml Omniplex č. 1 na každých 10 ml barvy. V případě superblond (smíchané v poměru 1:2) přidejte 2 ml Omniplex č. 1 na každých 10 ml barvy. Naneste směs na vlasy a nechejte působit tak dlouho, jako u vašeho obvyklého barvení. Poté vlasy důkldně umyjte šampónem Amethyste. Naneste na vlasy potřebné množství Omniplex č 2 podle délky vlasů a nechejte působit alespoň 5 – 10 minut. Vlasy důkladně umyjte a vysušte fénem.

**Odbarvování vlasů pomocí odbarvovacího pudru nebo krému.**
Smíchejte odbarvovací pudr a potřebné množství oxidačního činidla, za dodržení obvyklého postupu. Po důkladném smíchání přidejte 2 ml Omniplex č. 1 na každých 10 gramů odbarvovacího pudru. Směs naneste na vlasy a nechejte působit tak dlouho, jako při obvyklém odbarvování. Poté vlasy důkladně umyjte šampónem Amethyste. Na vlasy naneste potřebné množství Omniplex č. 2, v závislosti na délce vlasů a nechejte působit nejméně 5 – 10 minut. Vlasy důkladně umyjte a vysušte fénem. Příklad: smíchejte 20 g odbarvovacího pudru a 40 ml oxidačního činidla. Přidejte 4 ml Omniplex č 1.

**Regenerace a zpevnění vlasů.**
Smíchejte 10 ml Omniplex č 1 a 10 ml Omniplex č 2. Umyjte vlasy šampónem Amethyste, naneste směs na vlhké vlasy směrem od kořínků až ke konečkům a nechejte působit vedle zdroje tepla 5 – 10 minut, v závislosti na míře poškození vlasů. Vlasy důkladně umyjte bez použití šampónu.

# Systém ochrany a regenerace vlasů

# Inovační systém pro obnovení přírodní struktury vlasů

500 gr

## BLEACHING POWDER 2 IN 1

TECHNOLOGY: **PLEX**

**Omniplex odbarvující modrý prášek 2 v 1** – odbarvující granulovaný modrý pudr (obsahuje modrý pigment a parfém) s technologií Plex.

Umožňuje používání jakýchkoliv technik během různých typů odbarvování. Pudr nekrystalizuje a nevsakuje tekutinu. K rozpuštění pudru používáme oxidační činidlo Cream Developer. Obsahuje změkčující složky, které ve vlasech udržují vlhkost, lesk a měkkost a zároveň chrání vlasy před účinkem peroxidu vodíku. Usnadňují rozčesávání vlasů. Struktura vlasového keratinu se nepoškodí, vlasy zůstanou hebké, zářivé a hedvábné. Pudr pomáhá společně s technologií Plex chránit a udržovat strukturu vlasů. Je vhodný k práci se všemi technikami odbravování.

***Bezpečné používání! Nejlepší výsledky!***
***Odbarví až o 7 odstínů!***

**Návod k použití:** smíchejte 30 ml pudru a 60 ml oxidačného činidla Cream Developer.
20 vol (6%) zesvětlí o 3-4 odstínů, nechejte působit 20-25 min.
30 vol (9%) zesvětlí o 4-5 odstínů, nechejte působit 25-35 min.
40 vol (12%) zesvětlí o 6-7 odstínů, nechejte působit 35-45 min.

150 ml

## SCALP PROTECTOR

KEY INGREDIENTS: **ALOE VERA + MARIGOLD**

Sérum na pokožku hlavy s ochranným a zklidňujícím účinkem poskytuje maximální komfort v průběhu barvení a odbarvování.

Je bohaté na zklidňující látky, poskytuje úlevu a zmírňuje pocit pálení a svědění. Neobsahuje parfémy a parabeny.

**Použití:** před jakoukoliv procedurou se nanáší lokálně přímo na pokožku hlavy, nebo se případně přidává během barvení ke směsi barvy (7 ml na 120 ml směsi) a aplikuje se jako obvykle.

Jako alternativu během barvení smíchejte 7 ml se 120 ml směsi a aplikujte jako obvykle. Datum výroby a číslo šarže viz razítko na obalu, doba spotřeby 5 let od data výroby.

**Doporučuje se používat zejména k odbarvení jemných a poškozených vlasů.**

150 ml

## N3. MIRACLE AT HOME

INNOVATIVE MOLECULAR COMPLEX

**Intenzivní posilující terapie pro domácí použití.**

Obsahuje stejnou účinnou látku jako přípravky Omniplex určené pro kadeřnictví. I zpevněné a obnovené spoje ve struktuře vlasů se postupně ničí při každodenním tepelném, chemickém nebo mechanickém upravování. Omniplex č.3 podporuje zdraví vlasů a zachovává jejich sílu, hebkost a lesk až do příští návštěvy kadeřnictví. Díky tomu budou vaše vlasy hebké, zdravé, lesklé a voňavé. Používejte jednou týdně. Vlasy umyjte šampónem Amethyste, lehce je vysušte ručníkem a naneste na vlhké vlasy přípravek. Nechejte působit 5 – 10 minut.
Vlasy důkladně umyjte a vysušte fénem. V případě potřeby používejte více než 1krát týdně.

AMETHYSTE
PROFESSIONAL

**HAIR AND SCALP BEAUTY RITUAL**

# INSPIRED BY SKIN CARE

## Objevujte přírodní krásu vašich vlasů

## Amethyste nabízí profesionální řešení nejčastějších problémů s vlasy a pokožkou hlavy

10 / 250 / 1000 ml

10 / 250 / 1000 ml

10 x 10 ml

## COLOR SHAMPOO

TECHNOLOGY: **OMNIA COLOR SYSTEM**

**Šampón na barvené vlasy**

Šampón na barvené vlasy s komplexem oligoprvků a minerálů. Při používání tohoto šamponu si barvené vlasy mnohem déle uchovají intenzitu barvy a budou lesklé, hebké a hedvábné. Šampón chrání vlasy před agresivním vlivem okolního prostředí.

**Návod k použití:** rovnoměrně naneste na mokré vlasy, vytvořte pěnu, jemně vmasírujte a důkladně umyjte vodou. V případě potřeby postup zopakujte.

## COLOR MASK

**Intenzivní pečující maska na barvené vlasy**

Maska na barvené vlasy napomáhá dlouhodobému zachování barvy ve vlasech. Zajišťuje bohatou výživu a dodává vlasům lesk a hebkost. Usnadňuje rozčesávání.

**Návod k použití:** na vlasy umyté šampónem naneste rovnoměrně masku, nechejte působit 2-3 minuty a poté důkladně opláchněte.

## COLOR RE-VITAL

TECHNOLOGY:**OLIGOMINERALSCOMPLEX**

**Intenzivní regenerační sérum na barvené, suché a poškozené vlasy**

Přípravek je speciálně vyroben pro intenzivní regeneraci vlasů. Obsahuje komplex oligoprvků (křemík, hořčík, měď, železo, zinek), vitamin E, které pronikají přes kapiláry hluboko do vlasů a obnovují poškozené části vlasů. Zlepšují strukturu směrem zevnitř, stimulují buněčnou látkovou výměnu. Díky tomu dodávají vlasům lesk, životní sílu, zdraví a energii. Poskytují dlouhodobou ochranu barvě na vlasech. Zanechávají vlasy hedvábné, hebké na dotek a lesklé.

**Návod k použití:** rovnoměrně naneste na vlhké vlasy, nechejte působiť 3-5 minut, DŮKLADNĚ OPLÁCHNĚTE.

**ÚČINNÉ LÁTKY**

**Limnanthes alba:** vzácný olej, bohatý na přírodní antioxidanty a jedinečné složení mastných kyselin chrání intenzitu barvy a lesk. Průzkumy prokázaly, že olej proniká hluboko do vlasového vlákna, regeneruje strukturu a zvyšuje odolnost vlasů.

**Panthenol:** proniká do vlasové struktury a stabilizuje přirozenou hladinu vlhkosti.

**+ UF - filtr:** chrání vlasy před vymýváním barvy a vyblednutím na slunci.

# AMETHYSTE HYDRATE

—

10 / 250 / 1000 ml

10 / 250 / 1000 ml

10 x 10 ml

## HYDRATE SHAMPOO

TECHNOLOGY: **NUTRI-CASHMERE COMPLEX**

**Šampón na suché a poškozené vlasy**

Hydratační a regenerační šampón na suché a poškozené vlasy, bohatý na účinné látky proteiny kašmíru, glycerin a panthenol, které vlasy vyživují a jemně čistí, regenerují a obnovují jejich zdravou strukturu. Vlasy zůstanou jemné a lesklé. Šampón usnadňuje rozčesávání vlasů.

**Návod k použití:** rovnoměrně naneste šampón na vlasy, vytvořte pěnu, jemně promasírujte a důkladně umyjte vodou. V případě potřeby postup zopakujte.

## HYDRATE VELVET MASK

**Regenerační maska na suché a poškozené vlasy**

Vyživující maska, která obnovuje poškozené a suché vlasy. Obsahuje mnoho účinných látek a zanechává vlasy hebké, jemné a lesklé. Maska vytváří na vlasech ochranný film, díky němuž jsou vlasy chráněny před znečištěním a různými agresivními vlivy okolního prostředí. Zabraňuje vymývání barvy.

**Návod k použití:** rovnoměrně naneste masku na vlasy umyté šampónem, nechejte působit 2-3 minuty a poté důkladně opláchněte.

## HYDRATE LUMINESCENCE

INGREDIENTS:**CASHMEREPROTEINS**

**Intenzivní regenerační krém na suché a poškozené vlasy**

Tento výrobek byl speciálně navržen k intenzivní regeneraci suchých a poškozených vlasů. Je bohatý na proteiny kašmíru. Skrývá tajemství překvapivě hebkých a svůdných vlasů, zářících jako sluneční paprsky. Proteiny kašmíru mají velkou molekulární hmotnost a optimální složení aminokyselin. Dokážou absorbovat a využívat molekuly vody, což umožňuje udržovat správnou hladinu vlhkosti. Dodávají vlasům lesk.

**Návod k použití:** rovnoměrně naneste na vlhké vlasy, nechejte působit 3-5 minut, DŮKLADNĚ OPLÁCHNĚTE.

**ÚČINNÉ LÁTKY**

Proteiny kašmíru: díky svým zpevňujícím vlastnostem chrání vlasy. Proteiny mají velkou molekulární hmotnost a optimální složení aminokyselin. Proteiny kašmíru dokážou absorbovat a využívat molekuly vody, což umožňuje udržovat správnou hladinu vlhkosti. Dodávají vlasům lesk.

**Glycerin:** zpevňuje a zvlhčuje.

**Panthenol:** proniká do vlasové struktury a stabilizuje přirozenou hladinu vlhkosti.

## AMETHYSTE SILVER

250 / 1000 ml

### SILVER SHAMPOO

TECHNOLOGY:**NEUTRALIZINGPIGMENT**

**Šampón k neutralizaci žlutého pigmentu. Vhodný pro odbarvené a šedivé vlasy**

Jemně čistí a pomáhá eliminovat nežádoucí žlutý odstín. Díky činidlu působícímu proti žluté barvě dodává příjemný stříbrný tón. Vlasům odbarveným na blond dodává intenzivní lesk. Vlasy jsou po použití hebké a poddajné, což napomáhá snadnějšímu rozčesávání.

**Návod k použití:** před použitím se doporučuje šampón protřepat. Rovnoměrně naneste šampón na mokré vlasy, vytvořte pěnu a důkladně umyjte vodou. V případě potřeby postup zopakujte.

**Dvojitý účinek**
1. Neutralizuje žluté odstíny na světlých, odbarvených a šedivých vlasech.
2. Zesiluje stříbrné odstíny šedivých a světlých vlasů.

## AMETHYSTE VOLUME

250 ml

250 ml

### VOLUME SHAMPOO

### VOLUME CONDITIONER

TECHNOLOGY: **VOLUME UP SYSTEM**

**Šampón pro větší objem**

Šampón, který vlasům dodá objem. Doporučuje se pro jemné a normální vlasy. Vlasy jemně čistí, aniž by je zatěžoval. Vitaminy spolu se zpevňujícími polymery a panthenolem dodají vašim vlasům více životní síly a zvětší viditelně jejich objem.

**Návod k použití:** naneste šampón rovnoměrně na pokožku hlavy, vytvořte pěnu, lehce promasírujte a důkladně umyjte vodou. V případě potřeby postup zopakujte.

**Kondicionér pro větší objem**

Kondicionér, který vlasům propůjčí objem. Dodá vlasům sílu a objem, aniž by je přetěžoval. Vlasy získají přirozenou pevnost, lesk a snadno se rozčesávají.

**Návod k použití:** po použití šampónu naneste na vlhké vlasy a vytvořte pěnu. Nechejte působit 2-3 minuty a důkladě opláchněte.

# AMETHYSTE STIMULATE

—

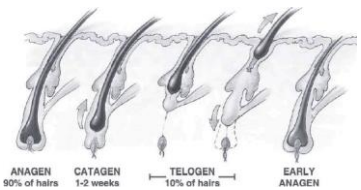

250 / 1000 ml

10 x 10 ml

## + 25 HAIR GROWTH*

PLANOXIL RG & KERATIN

**PLANOXIL RG**

Aktivuje růst vlasů díky své schopnosti vyvolávat předčasný přechod z telogenní do anagenní fáze. Výrazně zvětšuje hloubku a velikost vlasových folikulů.

**KERATIN**

Mimořádně účinný kondicionér díky vysoké hladině cystinu. Vytváří na vlasech efekt filmu a dodává jim dlouhotrvající lesk.

## STIMULATE SHAMPOO

## STIMULATE HAIR LOSS CONTROL

KEY INGREDIENTS: **PLANOXIL RG & KERATIN**

**Šampón ke stimulaci růstu a proti vypadávání vlasů**

Stimulující šampón pro podporu a posílení jemných a vypadávajících vlasů. Má stimulační účinek na vlasové folikuly. Vlasy jsou kvalitnější, plnější a hustší.

**Návod k použití:** naneste přípravek rovnoměrně na pokožku hlavy, vytvořte pěnu, jemně vmasírujte a důkladně opláchněte vodou. V případě potřeby postup zopakujte.

Jako účinnou léčbu a prevenci vypadávání vlasů používejte šampón společně s Amethyste Purify Peeling Mask.

**Ampulky ke stimulaci růstu a proti vypadávání vlasů**

Vylepšený pečující program pro oslabené vlasy, které jsou vystaveny riziku a vypadávají. Podporuje aktivní růst vlasů. Ampulky obsahují Planoxil RG a keratin, které mají stimulační účinek na pokožku hlavy. Vlasy jsou znovu silné, objemné a husté.

**Návod k použití:** umyjte vlasy šampónem Amethyste Stimulate. Pomocí aplikátoru naneste směs přímo na pokožku hlavy. Promasírujte. NEUMÝVEJTE. Používejte 2-3 ampulky týdně proti vypadávání vlasů a stimulaci jejich růstu. Jako prevenci používejte 1-2 ampulky týdně.

## AMETHYSTE PURIFY

250 ml

### PURIFY PEELING MASK

KEY INGREDIENTS: **MICROBEADS & JOJOBA OIL**

Ideální začátek jakéhokoliv ošetření představuje Amethyste Purify Peeling Mask, která pomáhá odstranit nadbytečný maz, vločky lupů a zbytky kosmetických prostředků. Zároveň zanechává pokožku zdravou, čistou a vyváženou.

**Víceúčelový přípravek, který zaručí:**
1) Vyvážené čištění s peelingovým účinkem díky jojobovým zrníčkům;
2) Odstranění lupů a obnovení rovnováhy pokožky hlavy;
3) Přípravu na léčbu pokožky: stimulace růstu vlasů, prevence proti vypadávání a trichologickým problémům.

**Návod k použití:** naneste potřebné množství prostředku přímo na pokožku. Jemně masírujte 3-5 minut, pokud je to nutné, přidejte vodu. Opláchněte, vlasy umyjte léčivým šampónem řady Amethyste.

**ÚČINNÉ LÁTKY**
**Amethyst Microbeads:** vyživuje pokožku, pomáhá odstranit zrohovatělé buňky pokožky hlavy.

**Jojoba Oil:** má zklidňující účinek na podrážděnou pokožku hlavy.

250 / 1000 ml

### PURIFY SHAMPOO

KEY INGREDIENTS: **PIROCTONE OLAMINE**

**Čisticí šampón proti lupům**

Čisticí a osvěžující šampón proti lupům. Brání vzniku lupů. Má osvěžující a zklidňující účinek na pokožku hlavy. Zanechává vlasy lehké a hedvábné.

**Návod k použití:** rovnoměrně naneste šampón na vlhké vlasy a pokožku hlavy, vytvořte pěnu, lehce promasírujte a důkladně opláchněte vodou. V případě potřeby postup zopakujte.

**ÚČINNÉ LÁTKY:**
Technologie – Pirokton-Olamin: je osvědčené řešení proti lupům. Pomáhá obnovovat pokožku hlavy a navrací jí přirozenou rovnováhu.
Mentol: ochlazuje a zklidňuje, dodává pocit svěžesti a čistoty.

**Provitamin B5:** poskytuje dodatečnou hydrataci.

**Vitamin E:** přírodní antioxidant, pomáhá zvlhčovat, obnovuje a posiluje vlasy.

K účinnému odstranění lupů a prevenci jejich výskytu používejte šampón společně s peelingem Amethyste Purify Peeling Mask.

## AMETHYSTE REGULATE

250 / 1000 ml

### REGULATE SHAMPOO

KEY INGREDIENTS: **SALICYLIC ACID + VITAMIN B5**

**Léčivý šampón, který vyrovnává pH pokožky hlavy**

Čisticí šampón, upravuje činnost mazových žláz. Má antibakteriální účinky. Působí léčivě na sekreci mazových žláz. Obnovuje rovnováhu pokožky hlavy. Vlasy jsou po použití lehčí a zdravější.

**Návod k použití:** rovnoměrně naneste přípravek na navlhčené vlasy a pokožku hlavy. Vytvořte pěnu, lehce promasírujte a důkladně umyjte vodou. V případě potřeby postup zopakujte.

**ÚČINNÉ LÁTKY**
**Kyselina salicylová:** hloubkově čistí pokožku hlavy a reguluje činnost mazových žláz.

**Provitamin B5:** poskytuje dodatečnou hydrataci.

K účinnému obnovení pH doporučuje přípravek používat společně s peelingem Amethyste Purify Peeling Mask.

# AMETHYSTE

COLORING MASK COLLECTION

# COLOUR RECHARGE

*for coloured hair*

250 ml

250 ml

## Oživí a zintenzivní barvu vlasů

Bohatá barvicí maska obsahující přímé pigmenty. Oživí a zintenzivní vaši barvu za několik minut. Je obohacena o arganový olej pro extrémní výživu a lesk a zanechává vlasy výjimečně zářivé a jemné. Neobsahuje amoniak a peroxid. Neovlivňuje růst vlasů.

KEY INGREDIENTS: **ARGAN OIL + PIGMENTS**

### COPPER

**AMETHYSTE BLONDE MASK**

Maska na blond vlasy. Maska se zvýrazňujícím žlutým pigmentem. Ideálně podporuje módní zlatavé odstíny na odbarvených vlasech. Je určena k vytvoření módních trendů na velmi chladných blond odstínech a k neutralizaci nežádoucího šedivého pigmentu, který se může akumulovat na pórovitých odbarvených vlasech. Doporučujeme používat tento přípravek na vlasy s výrazným žlutým pigmentem.

### INTENSE RED

**AMETHYSTE INTENSE RED MASK**

Účelem masky je co nejdéle udržet ohnivě červený a červeno–fialový módní odstín na barvených vlasech. Dalším cílem je neutralizace nežádoucího olivového odstínu barvy, který se vyskytuje v důsledku ztmavení blond vlasů. Tuto masku doporučujeme blondýnám, které změnily svou barvu na přírodní nebo čokoládové odstíny.

250 ml

## BRUNETTE

250 ml

## SILVER

250 ml

## BLOND

KEY INGREDIENTS: **ARGAN OIL + PIGMENTS**

### AMETHYSTE COLOURING BRUNETTE MASK

Maska je určena k péči o čokoládové, hnědé a přírodní odstíny v době mezi barvením. Tónující maska vytvoří na vlasech nepřekonatelný odstín 8 tónů. Hnědý pigment obsažený v masce se dokonale kombinuje se zlatým, zlato–měděným a měděným odstínem barvených vlasů (8.33; 8.34; 8.45; 8.03).

AMETHYSTE COLOURING BRUNETTE MASK je univerzální maska, která dokonale vyživuje a hydratuje a zároveň mění odstín vlasů o 9-10 tónů.
Návod k použití: naneste na umyté a jemně vysušené vlasy a nechejte působit 10 minut. Hnědý odstín vydrží na vlasech 2-3 umytí a poté se postupně vymyje a zmizí. Takové tónování doporučujeme zákazníkům, kteří chtějí změnit odstín vlasů na krátkou dobu, aniž by se vlasy obarvily.

### AMETHYSTE SILVER MASK

Tónující maska určená pro světlé (stříbrné) odstíny, perfektně redukuje žlutý odstín. Modro-fialový pigment umožní zcela neutralizovat nežádoucí žlutý nádech a dodá barveným vlasům moderní studený odstín. Masku bez ředění se doporučuje používat na vlasy, které mají velmi viditelný žlutý odstín. Pigment, který se v masce nachází ve velkém množství, může na velmi zesvětlených vlasech způsobit intenzivní sytý studený odstín. A naopak platí, že na vlasy s výrazným žlutým odstínem je třeba použít větší množství neředěné masky a nechat ji působit 5-10 minut.

### AMETHYSTE BLONDE MASK

Maska na blond vlasy. Maska se zvýrazňujícím žlutým pigmentem. Ideálně podporuje módní zlatavé odstíny na odbarvených vlasech. Je určena k vytvoření módních trendů na velmi chladných blond odstínech a k neutralizaci nežádoucího šedivého pigmentu, který se může akumulovat na pórovitých odbarvených vlasech. Dopouručujeme tento přípavek používat na vlasy s výrazným žlutým pigmentem.

# THE BOTANICAL HAIRCARE

## Bez sulfátů a parabenů

150 ml

## 10 IN 1
## THE ONE & ONLY

KEY INGREDIENTS: **ALOE + UV FILTER**

**Inteligentní multifunkční bezoplachová péče nebo maska ve spreji pro všechny typy vlasů!**

Jedna lahvička zahrnuje 10 obvyklých prostředků potřebných k péči a stylingu.
10 výhod Onely: hloubková výživa, antistatický efekt, tepelná ochrana, snadné rozčesávání, intenzivní lesk, ochrana proti UV záření, hladkost, hedvábnost a měkkost, prevence třepení konečků, zvětšení objemu a hustoty, nádherná vůně s jemnými tóny svěžesti.

**Obsahuje Aloe**

**Způsob použití**
**Na vlhké vlasy:** nastříkejte produkt na vlasy ze vzdálenosti 20 cm a poté pomocí hřebene nebo kartáče rovnoměrně rozdělte masku na vlasy. (V případě krátkých vlasů stačí 4-6 stlačení, u střední délky 6-8 stlačení, dlouhovlasé ženy budou potřebovat 8-10 stlačení). Dalším krokem je použití preferovaného stylingového prostředku. Poté vlasy vysušte a upravte účes.
**Výsledek:** hladké, hedvábné, lesklé, chráněné vlasy bez zatížení.
**Na suché vlasy:** nastříkejte produkt v požadovaném množství na dlaň, poté prsty rovnoměrně rozdělte masku na vlasy od středu až po konečky. Nedoporučuje se přípravek nanášet na kořínky! Pokud potřebujete vytvořit účes, měli byste poté použít preferované stylingové prostředky.
**Výsledek:** Osvěžení vlasů a jemný a hedvábný účes bez zatížení vlasů.

10 / 200 ml

## THE BOTANICAL SHAMPOO

KEY INGREDIENTS: **BOTANICAL EXTRACTS**

**Šampón na bázi rostlinných extraktů a olejů.**

Tento hydratační šampón perfektně vyhovuje všem typům vlasů. Je vhodný ke každodennímu použití. The Botanical Shampoo obsahuje 96 % přírodních složek a zanechává vlasy měkké a zářivé. Dobře pění, jemně odstraňuje nečistoty, nadbytek kožního mazu a zrohovatělých kožních buněk.

Díky důmyslnému komplexu extraktů rozmarýnu, šalvěje, eukalyptu a břízy intenzivně hydratuje, účinně zpevňuje a hloubkově vyživuje vlasy zdravými látkami.

Botanical Shampoo skvěle působí na poškozených vlasech.

Obnovuje poškozené pramínky vlasů, vyhlazuje, vyživuje roztřepené konečky. Přírodní složení zintenzivňuje přirozený lesk vlasů a dodává vlasům hedvábný a sametový lesk. Viditelně usnadňuje rozčesávání.

**Návod k použití:** potřebné množství šampónu rovnoměrně naneste na mokré vlasy a pokožku hlavy, vytvořte pěnu, jemně masírujte a důkladně smyjte vodou. Šampón je velmi šetrný.

150ml

## THE DRY SHAMPOO

KEY INGREDIENTS: **RICE STRACH & PANTHENOL**

**Suchý šampón, čisticí sprej. Nezaměnitelný přípravek pro aktivní lidi.**

V různých životních situacích: na cestách, na túrách, po sportovním tréninku někdy nemáte možnost si umýt vlasy šampónem. Vezměte si s sebou suchý šampón ONELY - THE DRY SHAMPOO.

**Skvělý účinek, svěžest a pohoda! Možnost vypadat vždy dokonale.**

Suchý šampón je kosmetický prostředek, který pomáhá osvěžit vlasy, odstranit mastný lesk a očistit pokožku hlavy od nadbytečného kožního mazu, když chybí čas nebo nemáte možnost si vlasy umýt. Suchý šampón obsahuje mikročástice, které dobře vstřebávají nadbytek kožního mazu, dodávají vlasům svěžest a objem. Šampón zanechává svěžest, objem a příjemnou vůni.

Vhodný pro všechny typy vlasů.

**Návod k použití:** Protřepejte produkt a naneste jej na vlasy.

**Bez sulfátů a parabenů**

# LUXURIOUS BEAUTY RITUAL

100 ml

## ARGAN SUBLIME ABSOLUTE

KEY INGREDIENTS:
**ARGAN + AVOCADO + MACADAMIA**

**Velkolepý víceúčelový vonný nemastný olej na tělo, obličej a ruce.**
**99 % přírodních složek**

**Argan Sublime Absolute** — nezapomenutelná hebkost vašeho těla a úžasná lehká vůně okouzlí vás i všechny kolem.

Kombinace výživných a omlazujících vlastností arganového oleje a zvlhčující, zklidňující účinek makadamového a avokádového oleje. Rychle se vstřebává, dodává tělu, obličeji i rukám hladkost, neobyčejnou hebkost a úžasnou vůni.

**Vůně:** olej má lehkou, jemnou a smyslnou vůni, která se skládá z kombinace bergamotu, růžového oleje a jasmínu.
Základní rostlinné složky: arganový olej 33%, avokádový olej 33%, makadamový olej 33%.

**Neobsahuje parabeny a silikony**

Kouzelná kombinace luxusních olejů s úžasnou vůní

**NA TĚLO** – naneseme na teplou a vlhkou pokožku ihned po sprchování. To umožní lepší vstřebávání oleje. Ideální přípravek k masáži. Olej byl podroben dermatologickému testování a je možné jej používat i u dětí.

**NA RUCE** – naneste několik kapek na ruce. Nezapomeňte na nehty. Naolejujte kutikulu, aby získala extra péči. Olej dodává potřebné vitaminy a intenzivně hdyratuje. Je vhodný ke každodennímu použití, zanechává pokožku něžnější a hebčí. Rychle se vsakuje.

**NA OBLIČEJ** – přidejte kapku oleje do vašeho běžného krému na obličej a naneste na pleť. Tento přírodní a přirozený komplex obsahuje velké množství vitaminů, biologicky aktivních látek, mastných kyselin a jiných prospěšných složek, které pleť vyžaduje. Mezi základní účinky přírodního rostlinného oleje patří výživa, změkčení a hydratace pokožky. Účinně chrání pokožku před stárnutím, vyhlazuje vrásky, zvyšuje tonus, pružnost a elasticitu. Ideální prostředek k ochraně rtů za chladného počasí a přes den.

250 / 1000 ml

## ARGAN SUBLIME SHAMPOO

KEY INGREDIENTS: **ARGAN OIL**

Vyživující šampón s unikátním vzácným arganovým olejem (Argania Spinosa) má jemnou exotickou vůni. Zanechává vlasy zdravější a hedvábnější. Šampón neobsahuje sírany a alergeny. Jemně čistí vaše vlasy a pokožku. Doporučujeme jej pro všechny typy vlasů.

**Návod k použití:** naneste na navlhčené vlasy, promasírujte a poté důkladně umyjte vodou.

250 / 1000 ml

## ARGAN SUBLIME MASK

KEY INGREDIENTS: **ARGAN OIL + MICA CRYSTALS**

Maska je bohatá na arganový olej, má jemnou exotickou vůni, zlatavou barvu a krémovou konzistenci. Je vytvořena speciálně k tomu, aby dodala vašim vlasům objem, hebkost a lesk a regenerovala je. Doporučujeme ji pro všechny typy vlasů.

**Návod k použití:** po použití Argan Oil Shampoo naneste na navlhčené vlasy masku. Aplikujte ji po celé délce a nechejte ji působit 3-5 minut. Důkladně opláchněte.

100 / 5 ml

## ARGAN SUBLIME ELIXIR

KEY INGREDIENTS: **ARGAN OIL**

**Elixír s arganovým olejem**
Multifunkční elixír dodá vašim vlasům jemnost, jedinečný lesk a hedvábnost. Elixír zabraňuje lámavosti vlasů a revitalizuje roztřepené konečky. Usnadňuje rozčesávání. Má jedinečnou exotickou vůni. Je vhodný pro všechny typy vlasů.
Návod k použití: rozetřete malé množství v dlaních, naneste na umyté, vlhké nebo suché vlasy. Upravte účes.

**Výsledek:**
- Vyživuje a hydratuje vlasy a dodává jim hebkost
- Obnovuje poškozené vlasy
- Zralé vlasy získávají pružnost a lesk
- Neposlušné vlasy jsou zvládnutelné a snadněji se rozčesávají

# Bez sulfátů a parabenů

# Mix and Match

## Ideální recepty na lesklé a zdravé vlasy

5000 / 1000 / 250 ml

## COLOR SHAMPOO #01

KEY INGREDIENTS: **FIG EXTRACT & ALMOND MILK**

**Šampón na barvené vlasy N1 - Fíky a Mandle (pH=4.5)**

Šampón na ochranu barvy barvených vlasů.
**Proč je speciální:** Obsahuje směs mandlového mléka bohatého na antioxidanty a fíků. Jde o pokročilou recepturu, která vlasy čistí a pomáhá zachránit jejich barvu, zanechává vlasy hedvábné a lesklé. Optimalizované složení s nízkým pH pomáhá uzavřít kutikulu po barvení.

**Exkluzivní vůně:** středomořská myrta a sicilský pomeranč.

**Způsob použití:** Naneste na mokré vlasy, jemně masírujte a opláchněte.

**Fig Extract**
Extrakt z fíků – bohatý na omega mastné kyseliny a vitamíny A a B, dodává lesk a vyživuje

**Almond Milk**
Mandlové mléko – unikátní komplex mandlového oleje a hydrolyzovaného proteinu pro maximální záchranu barvy

5000 / 1000 / 250 ml

## NOURISHING SHAMPOO #02

KEY INGREDIENTS: **ARGAN OIL & HONEY**

**Výživný šampón na suché a matné vlasy N2.**

**Proč je speciální:** Je obohacen o vzácný arganový olej a med. Tyto legendární přírodní složky jsou bohaté na vitamin E a esenciální mastné kyseliny. Složení bohaté na výživné látky zanechává vlasy čisté, hedvábné a vyživené. Dodává vlasům jemnost, aniž by je zatěžoval.

**Vůně:** medové sušenky.

**Způsob použití:** Naneste na mokré vlasy, jemně masírujte a opláchněte.

*Dávkovač není součástí balení (u produktů s objemem 1l).
Je nutné jej zakoupit zvlášť.

5000 / 1000 / 250 ml

## GENTLE SHAMPOO #03

KEY INGREDIENTS: **LAVENDER & OATS EXTRACT**

**Šampón jemný N3 - Oves a levandule (pH=5.5)**

Šampón ke každodennímu použití pro všechny typy vlasů. Obsahuje oves a levanduli, přírodní přísady bohaté na bílkoviny a tuky se zklidňujícími a hydratačními vlastnostmi. Jemné složení s pH 5.5 pro vlasy a pokožku hlavy. Zanechává vlasy čisté, lesklé a pružné. **Aromaterapeutický účinek:** uvolňující a zklidňující. **Způsob použití:** Naneste na mokré vlasy, jemně masírujte a opláchněte.

**Lavender**
Levandule – s antibakteriálními vlastnostmi a zklidňujícím účinkem

**Oats**
Oves – má protizánětlivé, zklidňující a změkčující účinky

5000 / 1000 / 250 ml

## REVITALIZING SHAMPOO #04

KEY INGREDIENTS: **MEDITERRANEAN HERBS**

**Šampón detoxikační k hloubkovému čištění pH 6.8 N4 - Přírodní bylinky**

Detoxikační šampón k hloubkovému čištění vhodný pro všechny typy vlasů. **Proč je speciální:** Obsahuje detoxikační směs 9 bylinek, bohatou na vitaminy, polyfenoly, antioxidanty, které výrazně posilují a revitalizují vlasy a pokožku hlavy. Cílená receptura, která čistí a detoxikuje vlasy a pokožku hlavy, zanechává je čisté a zdravé. Má pH 6,8. Ideální k použití před ondulací a lázeňskými procedurami. **Vůně:** hruška nashi a pelargonie. **Způsob použití:** Naneste na mokré vlasy, jemně masírujte a opláchněte.

**Rosemary**
Rozmarýn – působí jako antioxidant, chrání před stresem

**Sage**
Šalvěj - oživuje jemné vlasy a pomáhá regulovat pH pokožky hlavy

*Dávkovač není součástí balení (u produktů s objemem 1 l).
Je třeba jej zakoupit zvlášť.

1000 / 250 ml

## COLOR MASK #05

KEY INGREDIENTS: **SUNFLOWER SEED EXTRACT**

**Maska na ochranu barvy N5 - Cream Plus**

Maska na ochranu barvy vhodná pro barvené vlasy. **Proč je speciální:** Je obohacena extraktem ze slunečnicových semínek, což je superpotravina bohatá na vitamin E a kyselinu linolenovou. Její bohatá krémová receptura pomáhá chránit barvu vlasů, dodává jim lesk a vyživuje je. **Vůně:** květinová. **Způsob použití:** Po umytí vlasů šampónem naneste masku na mokré vlasy a pročešte. Nechejte působit 2-3 minuty. Opláchněte.

**Sunflower Seed**
Slunečnicová semínka– bohatá na vitamin E, dodávají výživu a chrání barvu vlasů.

1000 / 250 ml

## EXTREME CONDITIONER #06

KEY INGREDIENTS: **AVOCADO & WEATH PROTEIN**

**Kondicionér Extreme N6 - Avokádo a pšenice**

Kondicionér na suché až velmi suché vlasy. **Proč je speciální:** Skládá se z velmi výživné směsi superpotravin avokádového oleje a pšeničného proteinu, který je bohatý na mastné kyseliny, tokoferoly a proteiny. Ultra hydratační složení, které vlasy hloubkově vyživuje a zanechává je lesklé a hladké. **Vůně:** kokos a mango. **Způsob použití:** Po umytí vlasů šampónem naneste na mokré vlasy kondicionér a pročešte. Nechejte působit 2-3 minuty. Opláchněte.

**Avocado Oil**
Avokádový olej – bohatý na mastné kyseliny (kyselina linoleová, kyselina olejová...) s hloubkově vyživujícími vlastnostmi.

**Wheat Protein**
Pšeničné proteiny – komplex aminokyselin, ktorý dodává vlasům lesk, objem a sílu.

1000 / 250 ml

## RESTORE CONDITIONER #07

KEY INGREDIENTS: **BETACAROTENE & VITAMINS**

**Obnovující Kondicionér N07 Beta karoten**

Hloubkově obnovující kondicionér na poškozené vlasy. **Proč je speciální:** Obsahuje betakaroten (provitamin A) – karotenoid, účinný proti volným radikálům a stárnutí. Vysoce účinný kondicionér, který je ideální ke každodennímu použití. Pomáhá obnovovat a chránit vlasy a zároveň je zanechává lesklé, měkké a upravitelné. **Vůně:** papája a orchidej. **Způsob použití:** Po umytí vlasů šampónem naneste na mokré vlasy kondicionér a pročešte. Nechejte působit 2-3 minuty a opláchněte.

**Betacarotene**
Betakaroten – obnovuje a hydratuje vlasy, aniž by je zatěžoval.

**Vitamin C**
Vitamin C – silný antioxidant, účinný proti stárnutí, s posilujícími vlastnostmi.

*Dávkovač není součástí balení (u produktů s objemem 1 l).
Je třeba jej zakoupit zvlášť.

# SPECIFIC TREATMENTS

Originální klasické receptury Farmavita

Klasická řada založená na: originálních recepturách, přírodních extraktech, které fungují, a vysoké kvalitě

# TRICOGEN

NORMALIZUJÚ TRICHOLOGICKÉ PORUCHY, SPÔSOBENÉ NADMERNÝM MAZOM ALEBO LUPINAMI

250 ml

100 / 12*8 ml

## TRICOGEN TECHNOLOGY

**Tricogen. Komplexní léčba trichologických poruch / problémů**

Odstranění nadbytečného mazu, boj s lupy, prevence vypadávání vlasů. Tohoto trojitého efektu lze snadno dosáhnout pomocí pečujícího programu Tricogen. Komplexní účinek na všechny fyziologické fáze vlasového cyklu zajistí působení květinového balzámu Balsamo Fioravanti, který má výrazné zvláčňující, zpevňující a vyživující vlastnosti a působením **Auxiny Tricogeny**, přírodní složky z rostlin podbělu a řebříčku dochází ke stimulaci aktivity vlasové cibulky.

## TRICOGEN SHAMPOO

KEY INGREDIENTS: **AUXINA TRICOGENA + BALZAMO FIORAVANTI**

**Šampón s trojitým účinek obsahující Auxina Tricogena** a rastlinné výtažky, které pronikají hluboko do pokožky hlavy, stimulují růst vlasů, léčí trichologické poruchy, způsobené nadbytečným mazem a lupy.

**Návod k použití:** naneste na vlhké vlasy a pokožku hlavy, napěňte, emulgujte a důkladne opláchněte teplou vodou. V případě potřeby postup zopakujte. Používejte v kombináci s ampulkami Tricogen Lotion.

## TRICOGEN LOTION

**Ampulky s intenzivním trichologickým účinkem**

Stimulují přirozený růst vlasův, léčí trichologické poruchy, které jsou způsobeny nadměrným ukládáním tuku nebo lupy. Bojují se seboreou, pomáhají odstranit lupy a brání vypadávání vlasů. Tohoto trojitého účinku na vlasy se dá dosáhnout použitím celé řady přípravků Tricogen.

**Návod k použití:** Vlasy umyjte speciálním šampónem Tricogen. Při masírovaní vlasové pokožky naneste obsah ampulky na vlasové kořínky. Nechejte působit několik minut a neoplachujte. Používejte 2-3 krát týdně. Pokud se stav vlasů a pokožky zlepší, je vhodné zachovat používání jednou týdně.

**ÚČINNÉ LÁTKY:**

Balsamo FIORAVANTI. Tento bohatý komplex cenných rostlinných éterických olejů ze středomořských rostlin má antiseptický a hojivý účinek. Myrha je již od starověku známá jako účinný antiseptický a zklidňující prostředek a zázvor má tonizující a zpevňující účinek. Součinnost těchto přírodních složek vede k odstranění veškerých nečistot a škodlivých látek z vlasového folikulu. Esenciální olej z vavřínu vytváří optimální podmínky pro udržování tonusu vlasových cibulek a kořicový extraktúčinně čistí pokožku hlavy. Olej rostliny Ferula communis (ločidlo) má zklidňující účinek a zpevňující vlastnosti. Kurkuma hraje klíčovou roli, protože dodává vlasům tvar a lesk. Olej ze semen hřebíčku odstraňuje přebytečný maz, obnovuje a normalizuje rovnováhu pokožky hlavy. Esenciální olej z borovice lesní a krystaly přírodního mentolu poskytují dodatečnou výživu pro vlasy během jejich regenerace, oživení a růstu.

Bioxil
TREATMENT

250 ml

100 / 12*8 ml

## ACTIVE INGREDIENTS

**AUXIN (AUXINA TRICOGENA)** je rostlinný extrakt na bázi alkoholu, jehož hlavním účinkem je stimulace vlasových folikulů, normalizuje metabolické procesy mezi kořínky vlasů a krevním oběhem. Extrakt pozitivně působí na vlasový folikul prostřednictvím normalizace kyslíkové výměny mezi vlasovými kořínky a krevním oběhem. Jedinečná fyziologická výživa vlasové cibulky umožňuje střídání životních fází vlasu. **ANAGENNÍ** (silný růst), **KATAGENNÍ** (období morfologického a biochemického poklesu), **TELAGENNÍ** (zastavení morfologické činnosti - vypadávání), KOFEIN (Trimetilaxantina) - má stimulační účinek, snadno se vstřebává do pokožky a zlepšuje krevní oběh v subkutánních krevních kapilárách.

**VITAMIN E** má antioxidační účinek a chrání buňky před poškozením způsobeným UV paprsky a volnými radikály. Intenzivní léčba: šampón+ampulky 2-3krát týdně

**Prevence:** šampón+ampulky 1-2krát týdně

## SHAMPOO BIOXIL

## BIOXIL LOTION

KEY INGREDIENTS: **AUXINA TRICOGENA + CAFFEINE + VITAMIN E**

**Dermatologicky aktivní šampón proti vypadávání vlasů**

Šampón obsahuje trimetylxantín (kofein) a vitamin E. Jemně čistí vlasy a pokožku a připravuje ji na účinek ampulky Bioxil. Aktivní rostlinné složky obsažené v šampónu zachovávají krevní oběh v pokožce hlavy a mají ochranné vlastnosti.

**Návod k použití:** naneste na vlhké vlasy a pokožku hlavy, napěňte, promněte a důkladně opláchněte teplou vodou. V případě potřeby postup zopakujte. Používejte v kombinaci s ampulkami Bioxil

**Dermatologicky aktivní ampulky proti vypadávání vlasů**

Intenzivní léčivý prostředek k prevenci vypadávání vlasů, bez vůně. Vlastnosti Bioxil Lotion jsou získávány prostřednictvím vzájemného působení dvou aktivních složek: auxinu, který zlepšuje látkovou výměnu mezi vlasy a pokožkou hlavy (obnovuje krevní oběh) a trimetylxantinem (kofeinu), který stimuluje tento biologický proces. Tato kombinace látek je ideální jako profylaktický prostředek při vypadávání vlasů, jakož i k estetickým účelům.

**Návod k použití:** před použitím si vlasy umyjte speciálním šampónem Bioxil. Při masírovaní vlasové pokožky naneste obsah ampulky na vlasové kořínky. Nechejte působit několik minut a neoplachujte. Používejte 2-3 krát týdně. Jakmile se stav vlasů a pokožky hlavy zlepší, je vhodné zachovat používání jednou týdně.

farma
noir

250 ml

100 / 12*8 ml

## FARMAVITA NOIR TECHNOLOGY

**Noir. Speciálnípeciálna línia pre mužov proti vypadávaniu vlasov**

Doplnková rada proti vypadávaniu vlasov **FARMAVITA NOIR** vytvorený na základe viac ako dvadsať rastlinných výťažkov. Tieto extrakty môžu regenerovať kapilárnu výmenu v korienkoch vlasov, pôsobiace hĺbkovo a stimulujúco. Byliny (napríklad rozmarín, arnica, šalvia a ľubovník bodkovaný) pomáhajú zbaviť sa nadmerného množstva kožného mazu a lupín, rovnako ako zabrániť ich výskytu. A nakoniec mäta pieporná dáva dlhotrvajúci a radostný pocit sviežosti.

**AKTÍVNE ZLOŽKY:**
Šalvia lekárska - má antiseptické a stimulačné vlastnosti, zabraňuje rastu bakteriálnej mikroflóry, bojuje proti príčinám vzniku lupín.

**Arnika horná** - má liečivé a vyrovnávacie vlastnosti.

**Rozmarín** - pomáha v boji proti lupinám a vypadávaniu vlasov,a tiež má balzamické vlastnosti.

## FARMAVITA NOIR SHAMPOO

**Špeciálny šampón pre mužov**

Špeciálny šampón na zabránenie vypadávaniu vlasov, založený na rastlinných extraktoch. Navrhnutý špeciálne pre mužov. Zabraňuje vypadávaniu vlasov spôsobenému hormonálnymi poruchami, stresom, vplyvom životného prostredia, nerovnováhou, zápalom pokožky hlavy a zmenou ročných období. Obsahuje 20 rastlinných výťažkov stredomorských bylín. Vhodný pre všetky typy pleti. Jemne čistí vlasy a tonizuje pokožku hlavy a zanecháva príjemný pocit sviežosti. Zabraňuje tvorbe nadmerného mazu a lupín.

**Návod na použitie:** aplikujte malé množstvo šampónu a vmasírujte, potom opláchnite. V prípade potreby opakujte. Používajte v kombinácií s ampulkami FarmaVita Noir

## FARMAVITA NOIR LOTION

KEY INGREDIENTS: **20 VEGETAL EXTRACTS**

**Ampulky proti vypadávaniu vlasov s intenzívnym zložením na základe rastlinných výťažkov**

Účinný prípravok na prevenciu vypadávania vlasov spôsobených hormonálnymi poruchami, stresom, vplyvom životného prostredia, nerovnováhou, zápalom pokožky hlavy a zmenou ročných období. Obsahuje vysoko kvalitné, špeciálne a starostlivo vybrané rastlinné extrakty. Ampulky sa tiež odporúčajú na odstránenie lupín a prebytočného mazu. Vhodné pre všetky typy pleti.

**Návod na použitie:** Vlasy umyté špeciálnym šampónom FarmaVita Noir. Pomocou aplikátora otvorte ampulku a obsah naneste tenkými prúdmi čo najbližšie ku koreňom vlasov. Masírujte niekoľko minút a neoplachujte. Aplikujte 2 alebo 3 krát týždenne.

**Intenzívna liečba:** šampón+ampulky 2-3 krát za týždeň

**Prevencia:** šampón+ampulky 1-2 krát za týždeň

# STYLING

## CONDITIONING & SHAPING CHANTILLY

200 ml

HOLD: ●●◐○

**Penové tužidlo s kondicionérom na ľahkú fixáciu a objem.**

Vytvára lesklý, hodvábne kučery a má antistatický efekt. Odporúčame na tenké blond vlasy. Uľahčí styling vďaka obsahu kondicionéra. Vlasy nadobudnú lesk, hodvábný vzhľad a dlhotrvajúci objem, používame na vlhké a suché vlasy. Obohatí o ľahkú čerstvú vôňu.

## WAVE DEFINING FLUID

150 ml

HOLD: ●●◐○

**Modelovacia voda s mäkkým spevnením pre styling a pridanie lesku kučeravým vlasom.**

Je ideálna na vytváranie a podporu kučeravých vlasov. Má unikátnu mäkkú textúru. Je ideálna na zväčšenie objemu a pridania lesku vlasom. Chráni vlasy pred vysokými teplotami. Obohatený výťažkom nechtíka a vitamínom-B5.
Návod na použitie: nanesieme prípravok na dlane a rovnomerne rozotrieme uterákom osušené vlasy.
Použijeme jeden zo spôsobov stylingu:
- vyfénujeme;
- vyžehlíme;
- stylingujeme pomocou difuzéra;
- používame natáčky.

## SEA MIST SPRAY

220 ml

HOLD: ○○○○

**Modelovací sprej s „morským efektom“**

Modelovací sprej vytvára dokonalý efekt „mokrých“ vlasov, zhusťuje vlasy a dodáva objem. Panthenol a pšeničné proteíny, ktoré obsahuje sprej, chránia vlasy pred presúšaním. Čerstvá pomarančová vôňa vám pridá dobrú náladu. Vitamín C a aktívne kondicionujúce prísady vyživujú a regenerujú vlasy. Pre extra starostlivosť o vlasy odporúčame použiť sprej a šampón s maskou akejkoľvek rady FarmaVita rady Návod na použitie: aplikujte na vlhké a suché vlasy a vymodelujte účes. Vysušte si vlasy difúzorom.

## VOLUME & SHINE MOUSSE

300 ml

HOLD: ●●●○

**Pena pre pridanie objemu a lesku so silnou fixáciou**.

Jednoduché zloženie peny pridáva vlasom väčší objem a lesk, fixuje a zahusťuje vlasy. Urobí vzdušným akýkoľvek účes bez toho, aby sa vlasy zaťažovali. S jeho pomocou dosiahnete zlatý stred medzi poslušnou pružnosťou a fixáciou prírodného objemu.
Návod na použitie: pretrepte fľašu, otočte ju hore dnom a stlačte penu. Naneste penu na vlhké vlasy a pomocou fénu vytvorte požadovaný účes.

## SMOOTHING LEAVE-IN CREAM

150 ml

HOLD: ●◐○○

**Vyrovnávací krém s termoochranou na vlasy so stredným spevnením**

Vynikajúci krém na modelovanie neposlušných vlasov, spraví ich hladkými na dotyk a vyrovná. Ideálny prípravok na vytváranie hladkého povrchu vlasov. Obohatený výťažkom levandule, ktorý pridá dodatočný lesk, a provitamínom-B5 na spevnenie a zlepšenie štruktúry vlasov, nezaťažujúc ich. Na získanie maximálneho efektu, prípravok sa odporúča používať v komplexe so šampónom a maskou línie SMOOTHING. Ideálne vhodný na tepelný styling.

**Návod na použitie:** nanesieme krém na zvlhčené vlasy od korienkov ku koncom a upravujeme.

## VOLUMIZING SPRAY

220 ml

HOLD: ●●◐○

**Sprej pre pridanie objemu a textúry vlasom so strednou fixáciou.**

Sprej so stredne silnou fixáciou pre pridanie objemu a textúry vlasom. Sprej je ideálny pre úpravu vlasov fénom a na natáčky. Aktívne polimery zanechávajú vlasy poslušné a lesklé. Vracajú pružnosť unaveným vlasom.
Návod na použitie: aplikujte sprej na vlhké vlasy. Odporúča sa použitie so sériou Ametyste Volume. Vyfúkajte vlasy pomocou fénu a okrúhlej kefy, začínajúc od hornej časti.

## CRYSTAL DROPS

100 ml

HOLD: ○○○○

**Kryštálové kvapky**
Pridáva okamžité oživenie a hladkosť. Sú ideálne na rozštiepené končeky vlasov. Vysokokvalitné silikóny poskytujú mäkkosť a pridávajú vlasom jedinečný lesk. Silikónová živica obnovuje a revitalizuje rozštiepené konce vlasov. Kryštálové kvapky zanechávajú vlasy hodvábne a uľahčujú rozčesávanie vlasov po celej dĺžke. Majú príjemnú morskú vôňu.
**Návod na použitie:** naneste niekoľko kvapiek na dlaň, rozotrite ich v dlaniach a aplikujte na vlhké alebo suché vlasy. Zvýšenú pozornosť venujte poškodeným miestam. Pre dosiahnutie najlepšieho efektu aplikujte na vlhké vlasy.

## PLIABLE MOULDING CREAM

150 ml

HOLD: ●●○○

**Modelujúci krém na vlasy s jemným fixačným účinkom**
Umožňuje neobmedzený počet zmien účesu v priebehu dňa bez opakovanej aplikácii. Obsahuje aloe vera a panthenol, ktoré hydratujú vlasy a pomáhajú udržiavať ich zdravé. Má čerstvú vôňu bambusu a pomaranču a je ideálny pre stredne dlhé vlasy. Umožňuje kaderníkovi zachovať tvar vlasov a vytvárať kreatívne účesy.
**Návod na použitie:** naneste malé množstvo krému na vlhké alebo suché vlasy a vytvarujte vlasy. Dobre sa aplikuje na vlasy strednej dĺžky. Je ideálny na vytvorenie efektu chaosu, neporiadku a rozčuchaných vlasov.

## 2 PHASE LEAVE-IN CONDITIONER

220 ml

HOLD: ○○○○

**Dvojfázový bezoplachový kondicionér v spreji so stredne silnou fixáciou**
Vynikajúci kondicionér, rýchlo a ľahko sa používa, okamžité rozmotáva vlasy a stará sa o ne po celý deň.Zvyšuje množstvo vlhkosti vo vlasoch a vyrovnáva kučery vlnitých a kučeravých vlasov. Zanecháva vlasy hladké a ľahko sa tvarujúce, nezaťažuje ich. Skladá sa z jedinečného koktailu prospešných prvkov: extraktu čučoriedky, panthenolu a hydrolyzovaného rastlinného proteínu. Prípravok chráni, vyživuje a narovnáva vlasy.
**Návod na použitie:** pred použitím pretrepte, aby sa zmiešali obe fázy, a nastriekajte na čisté a vlhké vlasy.Používa sa počas procesu ondulácii. Perfektný pre kučeravé a mierne vlnité vlasy

NO HOLD: ○○○○ LIGHT HOLD: ●○○○ MEDIUM HOLD: ●●○○ STRONG HOLD: ●●●○ EXTREME HOLD: ●●●●

liss and sparkling!

## SMOOTH & PROTECT SPRAY

300 ml

HOLD: ●○○○

**Suchý rozprašovač s tepelnou ochranou uľahčí postup zarovnávania.**

Výsledkom sú vlasy hodvábne, hladké, jemné, lesklé a udržiavajú výsledok vyrovnávania. Chráni vlasy pred tepelným poškodením počas používania žehličky a fénu. Nanesieme na suché vlasy. Pridá ľahkú čerstvú vôňu.

## HAIRSPRAY EXTRA HOLD

500 ml

HOLD: ●●●○

**Lak na vlasy super silného spevnenia.**

Vynikajúci prípravok pre zdôraznenie línií a objemu. Vďaka vyváženému účinku jeho zložiek, lak spevní účes, pridá vlasom lesk a prijemnú vôňu, zachováva ich mäkkými. Dlhšie zachováva tvar účesu, rýchlo vyschne a nezaťaží vlasy. Lak je ľahko odstrániteľný.

**Návod na použitie:** nanesieme zo vzdialenosti 15-20 cm ku korienkom alebo pozdĺž celej dĺžky vlasov pred a po úprave.

## DEFINING GLOSSY WAX

100 ml

HOLD: ●●●○

**Lesklý vosk so silnou fixáciou.**

Vosk s leskom dodáva žiarivý efekt a má silný fixačný účinok. Tiež je ideálny na rozdelenie vlasov na pramene. Úžasná kompozícia ostružiny, čiernych ríbezlí a kokosového oleja zanecháva silnejšie a zdravšie vlasy.

**Návod na použitie:** naneste vosk na prsty a prameň za prameňom vymodelujte účes.Tip na kučeravé vlasy: predtým ako nanesiete vosk, rozdeľte si vlasy na pramene.

## MATTE PASTE

50 ml

HOLD: ●●●○

**Matná pasta so silnou fixáciou.**

Matná pasta – to je kozmetický prípravok, vytvorený na báze včelieho vosku, ktorý zlepšuje textúru a poskytuje účesu väčší objem. Má silný, ale zároveň elastický fixačný účinok a dodáva matný odtieň. Používa sa pomocou prstov.

**Návod na použitie:** funguje veľmi dobre na krátkych vlasoch (2-8 cm) a je ideálna pre krátke pánske účesy. Naneste na ruky, dobre rozotrite a potom pomocou prstov aplikujte na vlasy

## EXTREME FIXING GEL

150 ml

HOLD: ●●●●

**Tvarovací gél s extra silným fixačným účinkom a s UV - filtrom.**

Gél s UV filtrom a panthenolom. Tento prípravok poskytuje vlasom dlhotrvajúcu fixáciu, ktorá vydrží v priebehu celého dňa. Gél posilňuje, vyživuje a chráni vlasy. Ideálne pre vytváranie a modelovanie účesov, bez vytvorenia efektu mastných vlasov a nezanecháva stopy gélu. Prítomnosť UV filtru nedovoľuje slnečnému žiareniu meniť farbu vlasov, chráni pred škodlivými účinkami ultrafialového žiarenia. Panthenol posilňuje a zlepšuje štruktúru vlasov.
**Návod na použitie:** na suché alebo mokré vlasy naneste potrebné množstvo gélu a vymodelujte účes.

## STRONG FIXING GEL

150 ml

HOLD: ●●●○

**Gél so silným fixačným účinkom a UV filtrom.**

Výborný prípravok pre tvorbu módnych účesov. Gél so silným fixačným účinkom a UV filtrom posilňuje, vyživuje a šetrne chráni vlasy pred škodlivým vplyvom ultrafialového žiarenia a zabraňuje zmene farby vlasov. Panthenol, ktorý obsahuje gél, zlepšuje štruktúru vlasov.

**Návod na použitie:** na suché alebo mokré vlasy naneste potrebné množstvo gélu a vymodelujte účes.

## HAIRSPRAY EXTREME

500 ml

HOLD: ●●●●

**Lak na vlasy super silnej fixácii.**

Perfektný prípravok pre vytvorenie objemu. Na dlhú dobu zachováva tvar účesu, nezaťažuje vlasy. Posilňuje vlasy, poskytuje maximálny lesk a dokonalú kontrolu. Obsahuje inovatívne živice a arganový olej, ktorý dáva vlasom prirodzené žiarenie. Má čerstvú vôňu banána a dyne. Ľahko a bez zvyškov sa vyčesáva.

**Návod na použitie:** Aplikujte zo vzdialenosti 20 cm pod korienky alebo po celej dĺžke, počas ich úpravy alebo po úprave. Účinky laku sa prejavia najlepšie po úplnom vyschnutí vlasov.

## EXTRA STRONG GEL SPRAY

220 ml

HOLD: ●●●●

**Modelovací sprejový gél s extra silnou fixáciou.**

Ideálne pre vytváranie a modelovanie účesov, rýchlo vyschne bez efektu mastných vlasov. Fixačné polyméry vytvárajú tenkú vrstvu okolo vlasu, chráni vlasy počas sušenia a pred vlhkosťou. Prípravok poskytuje dlhotrvajúcu fixáciu a dodáva vlasom objem. Ľahko sa vyčesáva a nezanecháva stopy.

**Návod na použitie:** aplikujte sprej na vlhké alebo suché vlasy a vymodelujte účes. Pre väčší objem -zdvihnite každý prameň vlasov a nastriekajte gél pod prameň na mokré korene. Vymodelujte účes.

## ECO FIX NO GAS

300 ml

HOLD: ●●●○

**Tekutý lak so silnou fixáciou.**

Ekologicky bezpečný lak bez plynu zanecháva vlasy jemné a lesklé a poskytuje dlhotrvácnu fixáciu. Nezanecháva žiadne stopy. Inovačná technológia s neoceniteľnými živicami a arganovým olejom dodáva vlasom prírodné žiarenie. Lak obsahuje ekologicky čistý polymer, ktorý má štruktúru podobnú vlasom. Je špeciálne vyvinutý pre prirodzené dokončenie všetkých módnych účesov. Má neuveriteľnú lahodnú vôňu banánu a dyne. Ideálny pre vytváranie večerných účesov.

**Návod na použitie:** používa sa na vlhké vlasy – pre modelovanie účesu, na suché vlasy – pre fixáciu účesu. Aplikuje sa zo vzdialenosti 20 cm. Pre pridanie objemu - zdvihnite prameň za prameňom, aplikujte lak na korienky a nechajte vyschnúť.

## VITAMIN BOOSTER EXTRA SHINE SPRAY

200 ml

HOLD: ●○○○

**Sprej pre extra lesk s vitamínmi.**

Okamžite zlepšuje vzhľad vlasov, spevňuje vlasy a ich prirodzený lesk, bez efektu mastných vlhkých vlasov. Energetický koktail na vlasy s vitamínmi C,E, provitamínom B5, ako aj s prospešnými silikónmi, ktoré darujú vašim vlasom zdravie a lesk.Výsledok: mäkké, lesklé a zdravé vlasy.

**Návod na použitie:** Nastriekajte sprej na suché vlasy po ich úprave zo vzdialenosti 30 cm. Sprej sa môže použiť na vlhké vlasy ako hydratačný prípravok. Nezaťažuje vlasy.

# PROFESSIONAL HIGH DEFINITION PRODUCTS

NO HOLD: ○○○○ LIGHT HOLD: ●○○○ MEDIUM HOLD: ●●○○ STRONG HOLD: ●●●○ EXTREME HOLD: ●●●●

cool & marine fragrance

125 ml

## ROCK HARD GEL

KEY INGREDIENTS: **PROVITAMIN B5 + UV FILTERS**

**Gel na vlasy.** Extra silná fixace pro maximální kontrolu vlasů. Silný lesk a mokrý vzhled vlasů. Perfektní pro uhlazené a podholené účesy a krátké vlasy.

**Použití:**

Pro uhlazený styl naneste přípravek na vlasy pomocí dlaní a při detailnějších úpravách použijte konečky prstů.

S ľadom, prosím!

# GENTLEMAN'S TOOLS

*Tailored for Man*

100 ml

## CARAMEL POMADE

KEY INGREDIENTS: **CARAMEL**

**Karamelová pomáda.** Silná fixace vlasů. Středně lesklý vzhled vlasů. Pomáda na vodovém základě, ideální k úpravě účesu pompadour, bočního vystříhání a vlasů uhlazených dozadu.

**Použití:**

Naneste výrobek pomocí prstů na vlasy a upravte je podle vašich představ.

Legendární styl!

100 ml

## MATTE POMADE

KEY INGREDIENTS: **GLYCERIN + KAOLIN**

**Matná pomáda na vlasy.** Silná fixace vlasů.
Přirozený vzhled bez lesku. Skvěle se hodí k úpravě klasických i moderních účesů. Pro všechny typy vlasů.

**Použití:**

Z nádoby odeberte přiměřené množství přípravku a rozetřete jej v dlaních. Rovnoměrně naneste na vlhké nebo suché vlasy.
Jedinečná na dotek!

6 / 250 ml

## ENERGIZING SHAMPOO

KEY INGREDIENTS: **BOTANICAL HERBS**

**Posilující šampón** na řídnoucí vlasy obohacený o účinný komplex bylin a olejů. Pro regeneraci pokožky hlavy s lupy a na mastné vlasy.

**Použití:**

Naneste na navlhčené vlasy a napěňte. Nechejte působit a po chvíli opláchněte.

Promíchat, prosím!

6 ml

Návrat k tradičním recepturám pánské vlasové kosmetiky s jednoduchými složkami nejvyšší kvality. Vytvořeno na míru pro životní styl moderního muže. Vyrobeno v Itálii.

zesty, fresh fragrance

250 ml

## ALL IN ONE DAILY SHAMPOO

KEY INGREDIENTS:
**96% NATURAL INGREDIENTS**

**Posilující šampón** na řídnoucí vlasy obohacený o účinný komplex bylin a olejů. Pro regeneraci pokožky hlavy s lupy a na mastné vlasy.

**Použití:**

Naneste na navlhčené vlasy a napěňte. Nechejte působit a po chvíli opláchněte.

Protřepat, nemíchat!

bitter almond fragrance

125 ml

## INVISIBLE SHAVING GEL

KEY INGREDIENTS:
**PROVITAMIN B5 + SOYBEAN OIL**

**Svěží průhledný gel na přesné holení.** Po použití bude vaše pokožka zklidněná a hydratovaná. Bez štětky.

**Použití:**

Umyjte si tvář teplou vodou a gel na holení vmasírujte do pokožky. Oholte si tvář. Přípravek můžete rovněž vmasírovat do pokožky tváře až po holení.

Čistý a osvěžující!

bitter almond fragrance

100 ml

## SKIN & BEARD BALM

KEY INGREDIENTS:
**PLANOXIL RG & KERATIN**

**Balzám po holení** pro výživu pokožky a hydrataci středně dlouhých vousů.

**Použití**

Po holení aplikujte malé množství balzámu na tvář a krk. Rovněž můžete nanést na vousy a štětku

Tajemný elixír!

6 ml

6 ml

3 ml

FASHIONED PROMOTION

bitter almond fragrance

50 ml

## BEARD OIL

KEY INGREDIENTS:
**MICROBEADS & JOJOBA OIL**

**Vyživující olej na vousy a pokožku** s obsahem 99 % přírodních přísad.

**Použití:**

Vmasírujte několik kapek oleje do suchých vousů.

Královská receptura!

3 ml

bitter almond fragrance

100 ml

## SHAVING SOAP CREAM

KEY INGREDIENTS:
**PIROCTONE OLAMINE**

**Bohatý krém na holení.** Jemné složení s kokosovým olejem a rostlinným glycerinem. Sametová pěna. Pokožku zanechává jemnou a hydratovanou po dobu několika hodin. Holení se štětkou.

**Použití:**

Štětku navlhčete vodou, osušte, abyste odstranili přebytečnou vodu a pomocí štětky naneste krém na tvář a vmasírujte. Oholte si tvář. Můžete rovněž nanést malé množství přípravku do misky a napěnit pomocí štětky. Pěnu poté naneste na vousy a oholte.

Stará dobrá klasika!

17.5 x 13 x 8 cm

## AMARO PAPIEROVÁ KRABICA

DÁRKOVÁ KRABICE NA DVA PRODUKTY

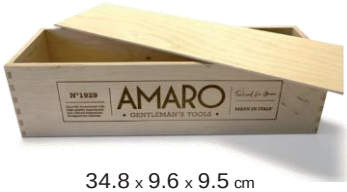


34.8 x 9.6 x 9.5 cm

## AMARO DŘEVĚNÁ KRABICE

KEY INGREDIENTS:
**PIROCTONE OLAMINE**

50 x 90 cm

## AMARO RUČNÍK

360 GRAMŮ, 100% BAVLNA

**DESK DISPLAY**

# RESTRUCTURING TREATMENT

## restructuring smoothing
# HOME THERAPY

250 ml

250 ml

250ml

## RESTRUCTURING SHAMPOO

**Šampón s keratinem k rekonstrukci a ošetření vlasů.**

Šampón s keratinem k rekonstrukci a ošetření vlasů. Má měkké a vyvážené složení, které bylo vyvinuto speciálně pro jemnou, šetrnou a účinnou péči o všechny typy vlasů.

Šampón s keratinem jemně čistí, intenzivně oživuje a regeneruje vlasy. Vaše vlasy budou měkké a lesklé. Šampón pomáha chránit výsledek narovnávání vlasů. Při pravidelném používání šampónu s keratinem K.Liss získají vaše vlasy životní sílu a zářivý lesk, budou měkké, hladké a zdravé.

**Inovační složení:**
Obsahuje hydrolyzované keratiny
Neobsahuje sírany
Neobsahuje fosfáty
Neobsahuje dietanolamin (Kokamid DEA)
Neobsahuje líh
Neobsahuje umělá barviva

## RESTRUCTURING CONDITIONER

**Kondicionér s keratinem**

Kondicionér s keratinem k rekonstrukci vlasů, je vhodný k použití společně s šampónem s keratinem. Exkluzivní složení kondicionéru je obohaceno o pšeničný protein, ktorý silně zvlhčuje, čímž zpevňuje vlasové cibulky, obnovuje a chrání přirozenou strukturu vlasů. Vaše vlasy zůstanou měkké, lesklé a hladké. Kondicionér je vhodný ke každodennímu používání a chrání vlasy před negativními účinky prostředí.

**Inovativní složení:**
Obsahuje hydrolyzované keratiny
Obsahuje hydrolyzované proteiny pšenice
Neobsahuje umělá barviva

## PROTECTIVE KERATIN SPRAY

**Ochranný keratinový sprej k rekonstrukci vlasů.**

Keratin, panthenol a kationové kondicionéry chrání vlasy před tepelným poškoz ením a pomáhají obnovit jejich strukturu. Svým účinkem zlepšují, zpevňují a slouží k ochraně vlasů.

**Inovativní složení:**
Obsahuje hydrolyzované keratiny
Obsahuje kationové kondicionéry
Obsahuje panthenol
Neobsahuje umělá barviva

KEY INGREDIENTS: **KERATIN**

# THERMAL STRAIGHTENING SYSTEM

kliss Kit Cream 100 ml

## THERMAL STRAIGHTENING KIT

TECHNOLOGY: **KERATIN COMPLEX + FORMALDEHYDE FREE**

**Nový a efektivní systém, který Vám zaručí rovné, lesklé a upravené vlasy!**

K.Liss je inovativní systém k narovnání vlasů, který vlasy narovná na dobu 3-4 měsíců a dodá jim úžasný lesk a sílu. Tento efektivní systém eliminuje krepatění, revitalizuje a restrukturalizuje vlasy díky hydrolyzovanému keratinu, který proniká hluboko do vlasové kutikuly. Působením tepla přiléhají keratinové proteiny těsně k vlasovým keratinovým řetězcům a pomáhají při jejich rekonstrukci. Vhodné pro všechny typy vlasů. Produkt se snadno používá a je velmi účinný!

Produkt K.liss má inovativní složení, které je speciálně navrženo tak, aby šetřilo a chránilo vlasy: neobsahuje formaldehyd. K.liss neutralizační emulze má speciální krémovou texturu navrženou tak, aby byla snadno aplikovatelná a rovnoměrně se nanášela na vlasy. Ochranný keratinový sprej K.liss je účinný a snadno se používá! Je bohatý na keratin a okamžitě účínkuje ve vlasech. K.liss vyrovnávací krém s keratinem je dodáván ve 2 praktických 100ml tubách. Je určen ke 2 použitím u středně dlouhých vlasů (nebo 1 použití u dlouhých vlasů). Má jemnou třešňovou vůni.

**8 jednoduchých kroků na cestě k rovným vlasům:**

1) Analýza vlasů – posuďte kvalitu vlasů a zvolte vhodnou dobu působení: 15 minut u přírodních, jemných a barvených vlasů, 30 minut u odolných a velmi kudrnatých vlasů.

2) Umytí vlasů – pokud máte vlasy čisté, navlhčete je vodou. Pokud ne, umyjte je šampónem K.Liss.

3) Aplikace narovnávacího krému K. liss - použijte vhodné rukavice, vytlačte obsah krému K.Liss do plastové misky. Vlasy rozdělte na 4 stejné části. Začněte od temene a nanášejte narovnávací krém pomocí štětce pramen po prameni. Aplikujte jeden centimetr od kořínků a nedotýkejte se pokožky hlavy! Rovnoměrně naneste n a rovnávací krém na vlasy. MAX. doba působeni: 30 minut.

4) Opláchnutí – vlasy oplachujte vlažnou vodou, dokud se krém K.Liss zcela nesmyje. Naneste kondicionér K.liss, nechejte působit 2-3 minuty, poté vlasy opláchněte a jemně vysušte ručníkem.

5) Aplikace ochranného spreje K.Liss Restructuring Keratin Spray - aplikujte K. Liss sprej na celou délku vlasů. Vlasy rovně vyfoukejte. Nepoužívejte kartáč ani hřeben. Jakmile budou vlasy suché, jemně je pročešte plastovým hřebenem.

6) Úprava žehlením – narovnejte vlasy pomocí žehličky do 180 °. Pracujte pod úhlem 90 °, vlasy netahejte. Narovnávejte vlasy postupně po pramenech. K.liss neutralizující emulze – rozdělte vlasy na 4 části. Začněte nanášet krémovou směs na suché vlasy od vrcholku hlavy. Nechejte působit na vlasech po dobu 15 minut.

7) Opláchnutí - opláchněte vlasy vlažnou vodou. Použijte kondicionér K.liss. Nechejte působit 3 minuty a opláchněte.

8) Dokončení – foukejte vlasy rovně. Nenatahujte je, nepřevracejte, foukejte směrem shora dolů.

110 ml x 2

## LIFE WAVING 1 & 2

GENTLE WAVING- **THIOGLICOLATES FREE**

**Bio** - ondulace s citrusovou vůní založená na aminoethylu, neobsahuje thioglykolovou kyselinu ***NEOBSAHUJE THIOGLYKOLOVOU KYSELINU!***

**CITRÓNOVÁ VŮNĚ!**

**Life Waving** — Inovativní systém, který je založený na amino--ethylu bez nepříjemného zápachu kyseliny thioglykolové a jejích derivátů. Po použití Life Waving budou vaše jemné, citlivé vlasy vlnité, ale přípravek současně maximálně šetří strukturu vlasů a pokožku hlavy. Efekt zvlnění je zajištěn působením cysteaminu, přírodní aminokyseliny se strukturou, která se velmi podobá struktuře vlasu. Složení přípravku je obohaceno o obilné proteiny, které dodají vlasům zdravý vzhled.

**LIFE WAVING 1** – Na přírodní a barvené vlasy.
**LIFE WAVING 2** - Na «spálené» a pórovité vlasy

**Návod k použití:**

1. Umyjte vlasy šampónem «BackBar Natural Herbs».
2. Vysušte vlasy ručníkem. Před natočením použijte 2-fázový ochranný kondicionér HD Life Style 2 phase leave-in conditioner.
3. Natočte vlasy podle návodu pomocí nástrojů potřebných k natočení.
4. Aplikujte na vlasy prostředek označený číslem, které odpovídá struktuře vlasů.
5. Pokud chcete ochránit pokožku před působením přípravku, omotejte si kolem hlavy bavlněnou utěrku a použijte ochranu krku.
6. Připevněte na vlasy čepici k ondulaci.
7. Doba působení:15-30 minut (během této doby kontrolujte stupeň pružnosti vln, v případě potřeby dobu prodlužte).
8. Po uplynutí požadované doby umyjte vlasy velkým množstvím vody a jemně vysušte ručníkem. Nesundávejte natáčky.
9. Použijte neutralizátor (UNIVERSAL NEUTRALIZER), nechejte působit 10 minut.
10. Sundejte natáčky a znovu použijte neutralizátor, nechejte působit 5 minut.
11. Umyjte vlasy teplou vodou bez použití šampónu. Použijte balzám na vlasy BackBar BetaCarotene Vitamina C – Vitamina E.
12. Naneste modelovací vodu s měkkou fixací HD Life Style Wave Defining Fluid a vysušte vlasy difuzérem.
13. Po proceduře neumývejte vlasy po dobu 48 hodin.

500 ml

## LIFE THE PERM 0, 1, 2

FIRM PERM ON 3 LEVELS OF STRENGHT

Inovativní složení přípravku k ondulaci je obohaceno o jemnou vůni květů. S tímto přípravkem k trvalé ondulaci můžete vytvořit pružné vlny, které drží tvar a objem po delší dobu. Přípravek současně nenarušuje strukturu vlasů. Složení přípravku zaručí ochranu, vitalitu a pružnost, perfektně zafixuje účes na delší dobu.

**LIFE THE PERM 0** – na přírodní vlasy.
**LIFE THE PERM 1** – na barvené a jemné vlasy.
**LIFE THE PERM 2** – na zničené a poškozené vlasy.

**Návod k použití**:

1. Umyjte vlasy šampónem «Back Bar Natural Herbs».
2. Vysušte vlasy ručníkem. Před natáčením použijte 2-fázový ochranný kondicionér HD Life Style 2 phase leave-in conditioner.
3. Natočte vlasy podle návodu pomocí natáček.
4. Aplikujte na vlasy prostředek označený číslem, které odpovídá struktuře vlasů.
5. Pokud chcete ochránit pokožku před působením přípravku, omotejte si kolem hlavy bavlněnou utěrku a použijte ochranu krku.
6. Připevněte na vlasy čepici k ondulaci.
7. Doba působení je 15-30 minut (během této doby kontrolujte stupen pružnosti vln, v případě potřeby dobu prodlužte).
8. Po uplynutí požadované doby důkladně umyjte vlasy velkým množstvím vody a jemně vysušte ručníkem. Nesundávejte natáčky.
9. Použijte neutralizátor (UNIVERSAL NEUTRALIZER), nechejte působit 10 minut.
10. Sundejte natáčky a znovu použijte neutralizátor, nechejte působit 5 minut.
11. Umyjte vlasy teplou vodou bez použití šampónu. Použijte balzam na vlasy Back Bar BetaCarotene Vitamina C – Vitamina E.
12. Naneste na vlasy modelovací vodu s měkkou fixací HD Life Style Wave Defining Fluid a vysušte vlasy difuzérem.

1000 ml

## LIFE UNIVERZÁLNY NEUTRALIZER

OPTIMIZED PH

Po použití prostředku ke zvlnění vlasů se aplikuje neutralizující voda, která hloubkově obnoví strukturu vlasů. Strukturu vlasů zanechá ve tvaru natáček nebo papilot. Neutralizér obsahuje kationovou emulzi na bázi silikonu, která zabezpečuje účinnost a trvanlivost ondulace.

**Návod k použití:** po uplynutí doby působení přípravku důkladně umyjte vlasy vodou. Nechejte natáčky na vlasech, vytvořte pěnu a naneste na vlasy směs. Nechejte působit 5 minut.
Natáčky sundejte, postup zopakujte a nechejte přípravek působit dalších 35 minut. Opláchněte vodou. Nedoporučuje se používat šampón.

500 ml

## LIFE LIGHTENING OIL

UP TO 3-4 TONES

Zesvětlující olej na přirozené vlasy, je šetrný ke struktuře vlasů.

Speciální zesvětlující přípravek účinně zesvětluje přirozené vlasy a nepoškozuje je. Zesvětlí vlasy o 2-3 tóny. Směs obsahuje sníženou dávku amoniaku, a proto je šetrná k přirozenému pigmentu vlasů. Složení je také doplněno o antistatické přísady a kondicionér, které vlasy změkčují.

**Návod k použití:** přidejte oxidační činidlo CREAM DEVELOPER do oleje v poměru 2:1, počkejte cca 3-5 minut, aby se výpary z amoniaku odpařily a naneste na suché a umyté vlasy. Nechejte působit 5 až 45 minut, pravidelně kontrolujte odstín vlasů. Olej smyjte velkým množstvím vody a použijte šampón BackBar Color nebo **Amethyste Color**.

100 ml

## LIFE LISS STRONG

FOR ALL HAIR TYPES

Krémové složení přípravku eliminuje riziko lámání vlasů u kořínků a současně usnadňuje rovnoměrné nanášení na vlasy. Krém příznivě působí na keratinovou strukturu vlasů, zajišťuje dokonalý narovnávací výsledek, hebkost a zářivost. Je vhodný pro všechny typy vlasů a na jakoukoliv míru narovnání, což můžeme regulovat dobou působení.

**Návod k použití:**

**Na krátké vlasy:** na umyté a předem narovnané suché vlasy naneste krém 1 cm od kořínků, přičemž oddělujte úsek po úseku. Vlasy uhlaďte rukojetí hřebene a hlídejte dobu působení (30 minut). Po uplynutí této doby umyjte vlasy vlažnou vodou a naneste neutralizátor (UNIVERSAL NEUTRALIZER), který nechejte působit 15-30 minut. Neutralizátor smyjte a použijte balzám Back Bar BetaCarotene. Vlasy vysušte. Po této proceduře vlasy neumývejte po dobu 48 hodin.

**Na dlouhé vlasy:** umyjte vlasy šampónem, důkladné vyfénujte pomocí kulatého hřebene, případně vlasy narovnejte pomocí žehličky. Aplikujte krém na vlasy tak, že začnete po malých úsecích od spodní části zátylku. Hlídejte dobu působení (30 minut). Po ukončení procedury umyjte vlasy vlažnou vodou a naneste neutralizátor (UNIVERSAL NEUTRALIZER), nechejte působit 15-30 min. Neutralizátor smyjte a použijte balzám Back Bar Beta Carotene Vitamina C – Vitamina E. Vlasy vysušte. Po této proceduře vlasy neumývejte po dobu 48 hodin.

# Marketingové materiály a doplňky

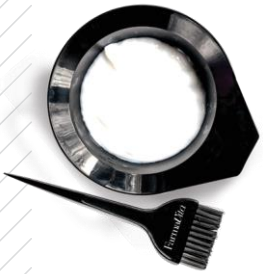

## MISKA A ŠTĚTEC

S LOGEM FARMAVITY

## PUMP

DÁVKOVAČ NA 1L LÁHVE

## CAP + PUMP

DÁVKOVAČ NA 1L MASKY

## JEDNORÁZOVÉ PLÁŠTĚNKY

26 KUSŮ V BALENÍ

## PLAKÁTY

K DISPOZICI RŮZNÉ DRUHY

## DŘEVĚNÝ STOJAN

180 X 50 CM

FarmaVita
cosmetic research laboratories

## FARMAVITA / SLEDUJTE NÁS

**FACEBOOK**

farmavita.sk

**INSTAGRAM**

@farmavitask_cz

**SAIT**

www.farmavita.sk

YouTube


**FARMAPROF S.R.O.**

je oficiálním a exkluzivním dovozcem obchodní značky FarmaVita na území Slovenské a České republiky.

ul. Antolská 6, 85107 Bratislava, Slovensko
+421919266270, +421919266271, +421919266272
info@farmavita.sk, www.farmavita.sk